సంపుటి: 1 | సంచిక: 266 | పేజీలు: 6 | వెల: 2/- https://yaadharthavaadhi.in మంగళవారం, 25 ఏప్రిల్ 2023

Circulated in: Hyderabad, Siddipet, Sircilla, Khammam, Karimnagar, Nizamabad, Jangaon, Warangal, Mahaboobnagar, Kurnool, Vijayawada, Rajahmundry, Vizag

కొచ్చి వీధుల్లో మోడీ రోడ్‌షో

పే..2

పెండింగ్ బిల్లులు లేవన్న గవర్నర్

సుప్రీంకోర్టులో ముగిసిన కేసు

న్యూఢిల్లీఏప్రిల్ 24(యదార్థవాది)తెలంగాణ గవర్నర్ పెండింగ్ బిల్లుల కేసులో ప్రభుత్వం వేసిన పిటిషన్ పై సుప్రీంకోర్టులో విచారణ జరిగింది. వివరణ కోసం గవర్నర్ కు బిల్లులు తిప్పి పంపే అధికారం ఉందన్న సుప్రీం కోర్టు వీలైనంత త్వరగా బిల్లులపై నిర్ణయాలు తీసుకోవాలని సూచించింది. ప్రస్తుతానికి బిల్లులు పెండింగ్ లో లేనందున ఈ కేసును ముగిస్తున్నట్లు తెలిపింది. విచారణ సందర్భంగా గవర్నర్ దగ్గర ఎటువంటి బిల్లులు పెండింగ్ లో లేవని గవర్నర్ తరపు లాయర్ కోర్టుకు తెలిపారు. రెండు బిల్లుల విషయంలో ప్రభుత్వం నుంచి క్లారిఫికేషన్ కోరినట్లు చెప్పారు. అయితే గవర్నర్ దయాదాక్షిణ్యాలపై ఆధారపడాల్సిన పరిస్థితి ఉందని ప్రభుత్వ తరపు న్యాయవాది దుష్యంత్ దవే వాదించారు. పెండింగ్ బిల్లులను ఎక్కువ కాలం గవర్నర్ తన దగ్గరే పెట్టుకోవడం కరెక్ట్ కాదని కోర్టుకు తెలిపారు. మధ్యప్రదేశ్, గుజరాత్ వంటి రాష్ట్రాల్లో బిల్లులు త్వరగా పరిష్కారం అవుతున్నాయని కోర్టు దృష్టికి తీసుకొచ్చారు. ప్రభుత్వ తరపు న్యాయవాది దుష్యంత్ దవే . నిర్ణీత కాల వ్యవధిలో బిల్లులు ఆమోదించేలా ఆదేశాలివ్వాలంటూ తెలిపారు. ఐదు వర్షాల వాదనలు విన్న సుప్రీంకోర్టు ప్రస్తుతం బిల్లులు పెండింగ్ లో లేనందున కేసు విచారణను ముగిస్తున్నామని చెప్పింది.

షర్మిల అరెస్ట్.. రిమాండ్

సిట్ ఆఫీస్‌కు బయలుదేరిన షర్మిల.. అడ్డుకున్న పోలీసులు

పోలీసుల చెంప చెల్లుమనిపించిన షర్మిల

14 రోజుల రిమాండ్.. జైలుకు తరలింపు

నేను పోలీసులపై దాడి చేయలేదు: విజయమ్మ

షర్మిల బెయిల్ పిటిషన్‌పై నేడు విచారణ

హైదరాబాద్ ఏప్రిల్ 24 (యదార్థవాది) వైయస్సార్ తెలంగాణ పార్టీ అధ్యక్షురాలు వైయస్ షర్మిలకు నాంపల్లి కోర్టు 14 రోజుల రిమాండ్ విధించింది. ఆమెను చంచల్ గూడ జైలుకు తరలించారు. మే 8వ తేదీ వరకు ఆమె రిమాండులో ఉండనున్నారు. సిట్ కార్యాలయాన్ని ముట్టడించిన అనంతరం టీ సేవ్ నిరాహార దీక్షలో భాగంగా ప్రతిపక్ష పార్టీల నేతలను కలిసి మద్దతు కోరాలని షర్మిల నిర్ణయించారు. ఈ నేపథ్యంలో సోమవారం ఉదయం ఇంటి నుండే షర్మిల బయలుదేరుతుండగా పోలీసులు అడ్డుకునే ప్రయత్నాలు చేయగా వాగ్వాదం జరిగింది. ఈ క్రమంలో విధి నిర్వహణలో ఉన్న పోలీసులపై చేయి చేసుకున్నందుకు గాను ఆమెను అదుపులోకి తీసుకున్నారు. షర్మిల సహా ముగ్గురిపై బంజారాహిల్స్ పోలీసులు కేసు నమోదు చేశారు. A1గా

మిగతా 2లో..

భట్టి పాదయాత్రకు ఘన స్వాగతం

పేద ప్రజల కలలు సాకారం కావాలంటే కాంగ్రెస్ రావాలి: భట్టి విక్రమార్క

హన్మాజీపేట (యదార్థవాది): హన్మాజీపేట నియోజక వర్గం ఎల్కతుర్తి మండలంలో సోమవారం భట్టి విక్రమార్క పాదయాత్రకు కాంగ్రెస్ పార్టీ నాయకులు, కార్యకర్తలతో కలిసి హన్మాజీపేట మాజీ ఎమ్మెల్యే ప్రదీప్ రెడ్డి ఘన స్వాగతం పలికారు.. ఈ సందర్భంగా భట్టి మాట్లాడుతూ బడుగు బలహీనవర్గాలకు న్యాయం జరుగాలంటే ధరణి పార్టర్ల ద్వారా తీసి ఇళ్కట్టు పేదాలంటే ఇందిరమ్మ రాజ్యం రావాలన్నారు. కాంగ్రెస్ పార్టీ అధికారం లోకి రాగానే ప్రతి ఏటా కూలీ బండ పతకం కింద రూ.12 వేలు ఇస్తుందని రూ. 500 కే వంట గ్యాస్ ఇవ్వనున్నట్లు ఆయన తెలిపారు. కాంగ్రెస్ పార్టీ అధికారం లోకి రాగానే మొదటి ఏడాది ఏక కాలంలో రూ. 2 లక్షల రైతు రుణ మాఫీ చేయనున్నట్లు ఆయన తెలిపారు. కేంద్రంలో ఉన్న బిజెపి ప్రభుత్వం మత విద్వేషాలు రెచ్చగొట్టి తెలంగాణలో అధికారంలోకి రావాలని చూస్తోందని ఆయన అన్నారు. సీఎం నిధులు నియామకాలు అని మాయ మాటలు చెప్పి ఇంటికో ఉద్యోగం ఇస్తామని అబద్ధపు వాగ్దానాలు చేసి రాష్ట్రంలో అధికారం లోకి వచ్చిన బీఆర్ఎస్ ప్రభుత్వం లీకేజీల తో నిరుద్యోగుల జీవితాలతో ఆటలుడుకుంటుందని ఆయన అన్నారు. కార్యక్రమంలో హన్మాజీపేట్ మాజీ ఎమ్మెల్యే ప్రదీప్ రెడ్డి, మాజీ ఎంపి పొన్నం ప్రభాకర్, మాజీ ఎంపీ సిరిసిల్ల రాజయ్య, కరీంనగర్ జిల్లా అధ్యక్షులు కవ్వంపల్లి సత్యనారాయణ, హన్మకొండ జిల్లా అధ్యక్షులు నాయిని రాజేందర్ రెడ్డి, ఎన్ఎస్ యుఐ రాష్ట్ర అధ్యక్షులు బల్మూరి వెంకట్, దొమ్మాటి సాంబయ్య, అన్వేష్ రెడ్డి, కోట నీలిమ, వీర్ల జలయ్య పార్టీ నాయకులు తదితరులు పాల్గొన్నారు.

2లో..

మన రాతను మనమే మార్చుకుందాం

- ఓటుతో మీరే ప్రభుత్వం ఏర్పాటు చేయాలి
- బిఆర్ఎస్‌కు ఓటేస్తే తెలంగాణ పథకాల అమలు
- రైతులు ఆత్మహత్యలుచేసుకోవద్దు
- రైతు సర్కార్‌ను తెచ్చుకుందాం రండి
- బోరంగాబాద్ వేదికగా బిఆర్ఎస్ అభినేత కెసిఆర్

కాంగ్రెస్ సారథ్యంలో విపక్షాలు ఏకం కావాలి

- 2024 ఎన్నికల్లో బిజెపి ఓటమే లక్ష్యం
- విపక్షాల ఐక్యతకు నడుం బిగించిన నితీశ్
- మమతా బెనర్జీ అభిలేశ్‌తో వేర్వేరుగా చర్చలు

ధాన్యం సేకరణలో ఇబ్బందులు రావొద్దు

- ధాన్యం సేకరించాక రైతులకు రశీదులు
- ప్రతి అర్బికే పరిధిలో ఒక గోడౌన్
- ఇ క్రాపింగ్ బుకింగ్ ద్వారా రైతుల పేర్లు నమోదు
- వ్యవసాయ శాఖపై సీఎం జగన్ ఉన్నతస్థాయి సమీక్ష

అమరావతి ఏప్రిల్ 24(యదార్థవాది) ధాన్యం సేకరణలో ఎక్కడా ఇబ్బందులు రాకుండా చూడాలని, రైతులకు త్వరగా చెల్లింపులు కూడా జరగాలని సిఎం జగన్ అధికారులను ఆదేశించారు. ధాన్యం సేకరించిన తర్వాత రైతులకు తప్పనిసరిగా రశీదులు ఇవ్వాలన్నారు. ఆ రశీదు వెనుక రైతులనుద్దేశించి సూచనలు తప్పనిసరి గా ఉండాలన్నారు. నాణ్యతా ప్రమాణాలను కూడా అందులో పేర్కొనాలని సిఎం సూచించారు. రైతుల నుంచి ఎవరైనా డబ్బులు డిమాండ్ చేస్తే, లేదా ధాన్యం కొనుగోలుకు అక్కడకు ఇక్కడకు వెళ్లమని ఎవరైనా చెప్పి ఫిర్యాదు చేయదానికి టోల్ ఫ్రీ నెంబరు 1967 కూడా తప్పనిసరిగా పాటుపడాలన్నారు. ధాన్యానికి మరింత ధర వచ్చేలా రైతులకు తగిన అవకాశాలు కల్పించాలని సీఎం అన్నారు. విదేశాల్లో డిమాండ్‌ఉన్న వంగడాలను సాగు చేయడంపై రైతుల్లో అవగాహన కల్పించాలన్నారు. దీనివల్ల ఎగుమతులు పెరిగి వారికి మంచి ధర వస్తుందన్నారు. రైతులకు అవసరమైన వంగడాలు, వాటి విత్తనాలను అందుబాటులో ఉంచాలన్న సీఎం ప్రతి ఆర్బీకే పరిధిలో ఒక గోడౌన్ ఉండాలన్న కార్యాచరణ దిశగా ముందుకు సాగాలని సూచించారు. వ్యవసాయ సమస్యలు, అంశాలపై సిఎం జగన్ ఉన్నతస్థాయి సమీక్ష చేపట్టారు. ఈ సమీక్షలో రబీలో ఇ క్రాప్ బుకింగ్‌పై సీఎంకు వివరాలు అందించిన అధికారులు, 48.02 లక్షల పంకరాల్లో ఇ క్రాప్ బుకింగ్ పూర్తయిందని అధికారులు వెల్లడిరచారు. 97.5 శాతం ఇ క్రాపింగ్ పూర్తి చేశామన్న అధికారులు. ఇ క్రాపింగ్ చేసుకున్న రైతులందరికీ కూడా డిజిటల్ రశీదులు, భౌతికంగా రశీదులు ఇచ్చామన్నారు. ఈ రబీలాను సిబిల్ సెక్రెట్లైట్ డిపార్ట్‌మెంటుకు,

మిగతా 2లో..

ఆర్థిక స్వేచ్ఛతో కులమతాలు మాయం

ఎస్సీ పారిశ్రామికవేత్తలకు ప్రోత్సాహం: మంత్రి కేటీఆర్

2లో..

వచ్చే ఎన్నికల్లో 90 సీట్లు మావే

9 ఏళ్లు అయినా నిరుద్యోగులకు ఉద్యోగాలు రాలే: రేవంత్

ఖమ్మం,ఏప్రిల్ 24(యదార్థవాది)వచ్చే ఎన్నికల్లో తెలంగాణలో 90 స్థానాల్లో గెలుస్తామని టీపీసీసీ అధ్యక్షుడు రేవంత్ రెడ్డి ధీమా వ్యక్తం చేశారు.పీసీసీ చీఫ్ రేవంత్ రెడ్డి తొమ్మిదేళ్లయినా నిరుద్యోగులకు ఉద్యోగాలు రాలేదని ధ్వజమెత్తారు.ఖమ్మంలో కాంగ్రెస్ పార్టీ ఆధ్వర్యంలో నిరుద్యోగ నిరసన దీక్ష చేపట్టారు ఈ నిరసన దీక్షకు కాంగ్రెస్ నాయకులు,యువజన నాయకులు,నిరుద్యోగ యువతీ భారీగా తరలివస్తారు. ఈ నిరసన కార్యక్రమం పాల్గొన్న రేవంత్ రెడ్డి మాట్లాడుతూ.టీఆర్ఎస్ టీఆర్ఎస్ అయ్యింది కేసీఆర్ ఫ్యామిలీ రిచ్ అయింది తప్పా నిరుద్యోగుల జీవితాలు మారలేదని విమర్శించారు. హైదరాబాద్ నల్లగొండ రోడ్ లో జరగబోయే నిరుద్యోగ నిరసన సభకు ప్రియాంక గాంధీ వస్తారని సభను విజయవంతం చేయాలని పిలుపునిచ్చారు రేవంత్.50 లక్షల మంది నిరుద్యోగులు జీవితాలతో

మిగతా 2లో..

ఫేస్‌యాప్ నుంచి మినహాయించండి

మంత్రి కొత్తపల్లి కోరిన వీఆర్‌ఓల సంఘం

విజయనగరం ఏప్రిల్ 24(యదార్థవాది) రాష్ట్రప్రభుత్వం ఫేస్ యాప్ ద్వారా హాజరు ఉండాలనే నూతన పద్ధతి ప్రవేశ పెట్టడంపై వి.ఆర్.ఎలు ఆందోళన వెందుతున్నారు. బయోమెట్రిక్ వెయ్యాలనే నిబంధన

మిగతా 2లో..

2లో..

యువతి గొంతు కోసిన ప్రేమోన్మాది

అడ్డుకున్న స్థానికులు పోలీసులకు అప్పగింత

పార్టీ పెద్దలు, అభ్యర్థులు, కార్యకర్తలు, రాష్ట్ర, జిల్లా, మండల, గ్రామ, బూత్ స్థాయి నాయకులు పాగా వేయాలని భావిస్తున్న నేపథ్యంలో ప్రధాని రోడ్‌షో పార్టీ శ్రేణులో మరింత ఆత్మ విశ్వాసాన్ని నింపింది.గత కొన్ని నెలలుగా, బీజేపి అభివృద్ధిని కేరళకు ప్రత్యేక దృష్టి సారించింది. చొలికి సదుపాయాల ప్రాతిపదికులను ప్రకటించడమే కాకుండా రాష్ట్రంలోని కొన్ని నీటిపై ప్రభావం చూపే క్రైస్తవ, ముస్లిం వర్గాలను మచ్చిక చేసుకుంటోంది.

యువతి గొంతు కోసిన ప్రేమోన్మాది

హైదరాబాద్ ఏప్రిల్ 24(యదార్థవాది) ప్రభుత్వాలు ఎన్ని రకాలుగా చట్టాలు తీసు కొచ్చినా దేశం అభివృద్ధిలో దూసుకుపోతున్నా మహిళలు, యువతులు, చిన్నారు లపై రోజురోజుకూ అఘాయిత్యాలు పెరిగిపోతూనే ఉన్నాయి. ఈ ఘటనలు ప్రజలను తీవ్ర ఆందోళనకు గురిచేస్తున్నాయి. తాజాగా ఇలాంటి ఘటనే హైదరాబాద్ నగరంలో చోటు చేసుకుంది. తన ప్రేమను నిరాకరిస్తుందని కోపంతో ఓ ప్రేమోన్మాది యువతి గొంతును కోశాడు హైదరాబాద్ లోని ఎస్సార్ నగర్ లోని బోరబండలో నివాసం ఉంటున్న సురేష్ అనే యువకుడు గత కొంత కాలం నుండి యువతిని ప్రేమిస్తున్నాడు. ఆ యువతి సురేష్ ప్రేమను నిరాకరించడంతో.. ప్రేమించాలంటూ యువతి వెంట పడుతూ వేధిస్తున్నాడు. అయినప్పటికీ యువతి పట్టించుకోకపోవడంతో ఆగ్రహానికి గురైన సురేష్ సోమవారం నడి రోడ్డుపై అందరూ చూస్తుండగా యువతి గొంతు కోశాడు. ఇది గమనించిన స్థానికులు వెంటనే నిందితుడిని పట్టుకుని పోలీసులకు అప్పగించారు. అనంతరం పోలీసుల తీవ్ర కక్షసాధానికి గురైన యువతిని ఆస్పత్రికి తరలించారు.

ఐపీఎల్ టికెట్లలో గోల్ మాల్

ఉప్పల్ ఏప్రిల్ 24 (యదార్థవాది) ఉప్పల్ పట్టణంలోని రాజీవ్ గాంధీ అంతర్జాతీయ క్రికెట్ స్టేడియంలో జరుగుతున్న ఐపీఎల్ మ్యాచ్ ల సందర్భంగా టికెట్లలో అక్రమాలు జరుగుతున్నట్లు తెలుస్తోంది. టీసీఎ జాబితా ప్రకారం అక్రిడేషన్ కార్డులు తీసుకుంటున్న పనుపుల అమ్మకం రారులు ఇష్టారాజ్యంగా వ్యవసాయిస్తూ నిబంధనలు తుంగలోనుస్తున్నట్టు ఆరోపణలు వినిపిస్తున్నాయి. టీటీఎం యాడ్ సంస్థ నుండి ఇప్రోగి తమెంట్ అండ్ ఎంటర్‌టైన్మెంట్ సంస్థ నుండి మల్లిఫుల్ కార్డులు పొందిన వెండర్, తమ పనులు చేసుకుంటూనే స్టేడియంలో జరుగుతున్న మ్యాచ్ ను చూసేందుకు బార్కోడ్ ద్వారా సక్షిలీ టికెట్స్ తయారు చేయాలి తనకు ఇచ్చిన కార్డుల ద్వారా లోపలికి, బయటకు వచ్చి వెళుతూ స్నేహితులు, బంధువులను తీసుకొస్తున్నట్లు సమాచారం. నిబంధనను తుంగలోనుపించి ఇష్టానుసారంగా వ్యవహరిస్తున్న వెండర్స్ పై ఎలాంటి చర్యలు తీసుకోకపోవడం వల్ల వీరి ఆగడాలు మితిమీరిపోతున్నాయి. ఒకే సారి రావడం, పోవడం నిబంధనలు పెట్టకపోవడం వల్ల ఎన్నిసార్లు అయినా చెచ్చి పోవడం అవకాశం ఇవ్వడంతో టికెట్ల గోల్మాల్ కు ఊతమిస్తోంది. ఈ విషయంలో చర్చిన పిర్యాదు పై ఈ ఫోన్ ఈవెంట్స్ సంస్థపై ఉప్పల్ పోలీసులు కేసు నమోదు చేసి కొందరిని అదుపులోకి తీసుకొని విచారణ చేపట్టినట్లు సమాచారం.

ఫేస్ యాప్ నుంచి మినహాయించండి

మొదటిపేజీ తరువాయి..

తీసుకుని వచ్చినప్పుడు కూడా ఆచరణ సాధ్యం కాదని యూనియన్ విజ్ఞప్తి చేసింది. ఈ మేరకు బయోమెట్రిక్ నుండి మినహాయింపు చేశారు. అలాగే ఫేస్ యాప్ ద్వారా హాజరు వేయడం వలన కలిగే ఇబ్బందులను దృష్టిలో పెట్టుకొని వి.ఆర్. ఎలకు మినహాయింపు ఇవ్వాలని ఎ.పి గ్రామ రెవ్యూ సహాయకుల సంఘం జిల్లా కమిటీ మంత్రి బొట్ల సత్యనారాయణను కోరింది. సోమవారం మంత్రి బొట్ల సత్యనారాయణ నివాసంలో వి ఆర్ ఏ లతో కలిసి సి ఐ టి యు జిల్లా ప్రధాన కార్యదర్శి కె సురేష్,సి ఐ టి యు నాయకులు ఎ.జగన్నోహన్, వి.రమణలు వినతిపత్రం అందజేశారు. ఈ సందర్భంగా వారు మాట్లాడుతూ గతకొంత కాలంగా పరిష్కార కానటువంటి సమస్యలు చేతిలో పెంటాడుతున్నాయన్నారు. ప్రస్తుత ముఖ్యమంత్రి జగన్మోహన్‌రెడ్డి గారు ప్రతి పక్షంలో ఉన్నప్పుడు వి.ఆర్. ఎలకు ఇచ్చినటువంటి హామీలు అమలు చేయాలని ఈ సందర్భంగా మీ ద్వారా కోరుకున్నామన్నారు.ఫేస్ యాప్(ముఖ ఆధారిత)హాజరు నుండి వి.ఆర్.ఎలను మినహాయించాలి, డి.ఎతో కూడిన వేతనం ఇవ్వాలి రికవరీ జీఓగా ఉపసంహరించాలని, కనీస వేతనం రూ? 26000/`బకి పెంచాలి. లేదా పేస్కేల్ ఇవ్వాలని కోరారు.వి.ఆర్. లను ప్రభుత్వ ఉద్యోగులుగా గుర్తించాలని, నామినీలను వి.ఆర్. ఎలుగా నియమించాలని,అర్హులందరికీ వి.ఆర్.ఎ, అటెండర్, చౌకీదార్ గా ప్రమోషను ఇవ్వాలని, హెచ్ఆర్మీ సంబంధించిన టి.ఎ, డి.ఎలు ప్రభుత్వమే చెల్లించాలని, వి.ఆర్.ఎలకు కూడా సంక్షేమ పథకాలు అమలు చేయాలని కోరారు.వినతిపత్రం అందజేసిన వారిలో ఏఆర్ఎలు పాల్గొన్నారు.

వచ్చే ఎన్నికల్లో 90 సీట్లు మావే

మొదటిపేజీ తరువాయి..

ప్రతి త్యం చెలగాటం ఆడుతుందని విమర్శించారు రేవంత్. టిన్ స్టార్ ఎగ్జామ్ పేపర్లు బజార్ లో దొరుకుతున్నాయన్నారు.టీఎస్ పీఎస్ సీ దొంగిల్చి కాంగ్రెస్ పట్టు కుందని టీఎస్ పీఎస్ సీ నియిక్తులను పట్టుకున్నామని ప్రభుత్వం చెబితే రబ్బర్ స్టెప్పుతో కొట్టాలని పిలుపునిచ్చారు.ఇన్ని కేసులో ఇంకొక కేసు నమోదవుతుంద న్నారు.ఇప్పటికే కేసీఆర్ తనపై 135 కేసులు పెట్టారని చెప్పారు. ఖమ్మం లో ప్రశ్నించే పౌరులపై ఒంటి కన్ను శివారాసన్ కేసులు పెడుతున్నారని ఆరోపించారు. ఖమ్మం కార్పొరేటర్ భర్త ముస్తఫా ఇన్కాయంగా పీడీ యాక్ట్ పెట్టారని అన్నారు.ఈ సారి ఖమ్మంలో పరిణి పని స్థానాలు కైవసం చేసుకుంటా మన్నారు.

ఎపి భవన్ విభజన సమావేశం వాయిదా

26కు వాయిదా వేసిన కేంద్రహోం శాఖ

న్యూఢిల్లీఏప్రిల్24(యదార్థవాది): దేశరాజధానిలో ఉన్న ఏపీ భవన్ విభజనపై సమావేశం మరోసారి వాయిదా పడింది. కేంద్ర హోంశాఖ సంయుక్త కార్యదర్శి నేతృత్వంలో ఈరోజు జరగాల్సిన సమావేశం బుధవారానికి వాయిదా పడింది. ఈ మేరకు ఇరు రాష్ట్రాల అధికారులకు హోంశాఖ అధికారులు సమాచారం పంపించారు. ఈనెల 26న కేంద్ర హోం శాఖ కార్యాలయం నార్త్ బ్లాక్‌లో సమావేశం జరుగనుంది. కేంద్ర హోం మంత్రిత్వ శాఖ (సెంటర్ స్టేట్ రిలేషన్స్ విభాగం) సంయుక్త కార్యదర్శి అర్చక్షతన సమావేశం జరగనుంది. బుధవారం జరిగే ఈ సమావేశానికి ఇరు రాష్ట్రాల ఆర్థిక శాఖ కార్యదర్శులు హోజరుకానున్నట్టు సమాచారం. ఏపీ ఆర్థిక శాఖ ముఖ్య కార్యదర్శి ఎస్.ఎస్ రావత్ , తెలంగాణ ఆర్థిక శాఖ ప్రత్యేక కార్యదర్శి కె రామకృష్ణ రావు హాజరవుతున్నట్టు తెలుస్తోంది. విభజన చట్టం ప్రకారం రద్దోలోని ఏపీ భవన్ 10 ఎళ్ళలో విభజన కావాలి ఉంది. ప్రస్తుతం 48శాతం తెలంగాణ, 52 శాతం ఏపీ వాటాగా ఆస్తులు పంచుకుని రెండు తెలుగు రాష్ట్రాలు రద్దోలో కార్యకలాపాలు నిర్వహిస్తున్నాయి. ఇప్పటికే విభజన చట్టం ప్రకారం ఉమ్మడి ఆస్తుల పంచుకోవా లని రెండు రాష్ట్రాలకు కేంద్ర హోంశాఖ సూచించిన విషయం తెలిసినదే.

టీఎస్‌పీఎస్సీ పేపర్ లీకేజ్‌పై హైకోర్టులో విచారణ

హైదరాబాద్,ఏప్రిల్24(యదార్థవాది) : టీఎస్‌పీఎస్సీ పేపర్ లీకేజ్‌పై హైకోర్టులో విచారణ వాయిదా పడింది. టీఎస్‌పీఎస్సీ పేపర్ లీకేజ్ కేసును సీబీఐకి ఇవ్వాలన్న కాంగ్రెస్ పిటిషన్‌పై సోమవారం ఉదయం విచారణ జరిగింది. ఇప్పటికే పేపర్ లీకేజ్‌పై సిట్ నివేదికను సమర్పించింది. విచారణలో భాగంగా పిటిషనర్ తరుపున కాంగ్రెస్ సీనియర్ లాయర్ వినోద్ ధన్మా వాదనలు వినిపించారు. అయితే ఈ పిటిషనను ఇంత హఠాత్తుడిగా విచారించాల్సిన అవసరం లేదని ఏజీ తెలిపారు. ఇంకా ఎఫ్ఎస్ఎల్ రిపోర్ట్ రావాల్సి ఉందని, కేసు దర్యాప్త సిట్ జరుపుతోందని.. విచారణ కొనసాగుతోందని సదరించారు. ఇప్పటికే సిట్ నివేదికను సమర్పించామని, అడిషనల్ నివేదిక సబ్మిట్ చేస్తామని చెప్పారు. ఇప్పటికీప్పుడు విచారణ అవసరం లేదని ఏజీ కోర్టుకు తెలియజేశారు. అయిత తమ వాదన వినాలని పిటిషనర్ తరుపు న్యాయవాది కోర్టును అభ్యర్థించారు. ఐదు సుప్రీం కోర్టు తీర్పులను విచేకే ధన్మా చదివి వినిపించారు. ఇరువురి వాదనలు విన్న కోర్టు విచారణను ఈనెల 28కి వాయిదా వేసింది. ఈరోజు తీర్పు ఇస్తామని హైకోర్టు తెలియజేసింది.

హైదరాబాద్ ఏప్రిల్ 24 (యదార్థవాది) ఎస్సీ జెర్సాత్మిక యువ పారిశ్రామికవేత్తలను చూస్తుంటే గర్వంగా ఉందని మంత్రి కేటీఆర్ అన్నారు. వారి ఆత్మవిశ్వాసం, ధైర్యం చూస్తే అబ్బురమనిపిస్తున్నదని చెప్పారు. ఎస్టీ ఎంటర్ ప్రెనూర్స్‌కి ఎంత సాయం చేయడానికైనా ప్రభుత్వం సిద్ధంగా ఉందని చెప్పారు. సీఎం బ్లైండ్ అంతర్జాతీయక్రికెట్ అండ్ ఇన్నోవేషన్ పథకం లబ్దిదారులకు మున్సిపల్ టాస్క్ నుంచి మినహాయింపు ఇస్తామన్నారు. హైదరాబాద్‌లోని బంజారా భవన్‌లో 24 మంది గిరిజన జెర్సాత్మిక పారిశ్రామికవేత్తలకు మంత్రులు సత్యవతి రాథోడ్, చామకూర్ మల్లారెడ్డి కలిసి మంత్రి కేటీఆర్ యూనిట్లను పంపిణీ చేశారు. ఈ సందర్భంగా మాట్లాడుతూ సమాజంలో అన్ని కులమతాల మధ్య గీతలను కరోనా తెరిపి వేసిందన్నారు. ఆర్థికంగా అభివృద్ధి చెందితే కుల వృత్యాసాలు రూపుమాసి పోతాయన్నారు. ఇన్నోవేషన్, ఇన్‌ఫ్రాస్ట్రక్చర్, ఇంక్యూబేట్ గ్రోత్ అనేవి దేశాభివృద్ధికి మూడు మూతాలని చెప్పారు. ప్రపంచ అగ్రశ్రేణి సంస్థలకు భారతీయులు సీఈటోలుగా ఉన్నారని, కానీ దేశం నుంచి వచ్చిన ఇన్నోవేషన్లు లేవని ఆవేదన వ్యక్తం చేశారు. తెలంగాణ సాధించిన విజయాలు కేంద్ర ప్రభుత్వానికి కనిపించడం లేదని విమర్శించారు. దేశంలో మూడు శాతం జనాభా ఉన్న తెలంగాణ 30 శాతం పంచాయతీ అవార్డులను గెలుచుకున్నదని చెప్పారు. కొత్త పారిశ్రామిక వేత్తలను మరింతమంది యువతను ప్రోత్సహించాలని సూచించారు. ఎస్టీ యువ వ్యాపార వేత్తలను మున్సిపల్ శాఖ ద్వారా ప్రోత్సహిస్తా మన్నారు. ఇండస్ట్రియల్ హెల్త్ క్లినిక్ ఉన్న ఒకే ఒక్క రాష్ట్రం తెలంగాణ అని స్పష్టం చేశారు. గిరిజన యువ పారిశ్రామికవేత్తలను ప్రోత్సహిస్తున్న కేటీఆర్‌కు మంత్రి సత్యవతి రాథోడ్ ధన్యవాదాలు తెలిపారు. సీఎం కేసీఆర్ భరోసాతో గిరిజన యువత అభివృద్ధి చెందుకు న్నదని వెల్లడిచారాం. తండాలు, గూడెంలను గ్రామ పంచాయతీలుగా మార్చిన ఘనత సీఎం కేసీఆర్‌దే నని స్పష్టం చేశారు. హైదరాబాద్ నడి బొడ్డున గిరిజనులకు సేవాలాల్, కొమురం భీం భవనాలను ప్రభుత్వం నిర్మించిందని వెల్లడించారు. ఎస్టీ రిజర్వేషన్లను సీఎం కేసీఆర్ 10 శాతానికి పెంచారని చెప్పారు.

ధాన్యం సేకరణలో ఇబ్బందులు రావద్దు

మొదటిపేజీ తరువాయి..

మార్కెటింగ్ డిపార్ట్‌మెంటుకు పంపించామని వెల్లడిచారాం. 3953 ఆర్బీకే స్థాయి కమ్యూనిటీ హైరింగ్ సెంటర్లు (సీహెచ్‌సీలు)లకూ, 194 క్లస్టర్ స్థాయి సీహెచ్‌సీలకూ మే 20లోగా వైయస్సార్ యంత్రసేవ కింద వ్యవసాయ ఉపకరణాలు అందిస్తున్నట్లు వెల్లడిచారాం. ఇప్పటికే గతంలో సుమారు 6,500 ఆర్బీకే పరిధిలోని సీహెచ్‌సీలకు వ్యవసాయ ఉపకరణాలను అందించామని వెల్లడిచారు అధికారులు. ఆర్బీకే స్థాయి సీహెచ్‌సీలకు రూ.8.2 లక్షలు, క్లస్టర్ స్థాయి సీహెచ్‌సీలకు రూ. 25 లక్షల విలువైన యంత్రాలు ఉంచుతున్నట్లు వెల్లడిచారు. వైయస్సార్ యంత్రసేవా పథకం కింద కిసాన్ డ్రోన్లు జూలై నాటికి 500 డ్రోన్లు ఇచ్చేందుకు వ్యవసాయాశాఖ కార్యాచరణ చేపట్టింది. ..సింబంధ్ నాటికి 1500కు పైగా డ్రోన్లు ఇచ్చే దిశగా వ్యవసాయశాఖ చర్యలు చేపట్టింది. ఆచార్య ఎన్జీరంగా వ్యవసాయ విశ్వవిద్యాలయం ఆధ్వర్యంలో శిక్షణ కార్యక్రమాలు చేపడతాం. తిరువళ, కడప, మార్కెళ, విజయనగరంలలో డ్రోన్ల వినియోగంపై శిక్షణ ఇచ్చేందుకు వర్చుల్ చర్యలు తీసుకోనుంది. గతంలో సీఎం ఇచ్చిన ఆదేశాలమేరకు ఉత్తరాంధ్రలోని విజయనగరంలో శిక్షణ కేంద్రాన్ని ఏర్పాటు చేస్తున్నట్లు వెల్లడిచారు అధికారులు.ఖరీఫ్ ప్రారంభానికి ముందు మే నెలలో రైతు భరోసా ఇనిస్టాలేషన్లు ఇచ్చేందుకు సిద్ధం కావాలని అధికారులకు సీఎం ఆదేశం ఇచ్చారు. వైయస్సార్ రైతుభరోసా కింద రైతులకు డబ్బు జమచేసేందుకు సిద్ధం కావాలన్న సీఎం, అర్హులైన రైతుల జాబితాను వెల్లడిచేయడుకు చర్యలు తీసుకోవాలన్నారు. మే 10 కల్లా అర్హులైన రైతుల జాబితాలను గ్రామ సచివాలయాల్లో ప్రదర్శిస్తామని తెలిపిన అధికారులు.సీఎం ఆదేశాల మేరకు అర్బికీల్లో ఖాళీగా ఉన్న పోస్టుల భర్తీకి చర్యలు తీసుకుంటున్నామని వెల్లడిచారాం. 467 వీఏఏ, 1644 వీహెచ్ఏ, 23 వీఏఈఓ, 64 వీఏఈఓ పోస్టుల భర్తీకి చర్యలు తీసుకుంటున్నామని వెల్లడిచారాం. 4656 వీసియల్ హన్సింరలో అన్సిస్టెంట్ పోస్టుల భర్తీకి చర్యలు తీసుకుం టున్నామన్నారు అధికారులు. ఖరీఫ్ సీజన్‌లో రైతులు దగ్గరనుంచి సేకరించిన ధాన్యానికి దాదాపుగా చెల్లింపులు పూర్తి చేస్తామన్నారు. రూ.7233 కోట్లకు గాను రూ.7200 కోట్లు చెల్లించినట్లు అధికారులు వెల్లడిచారాం. ఖాతాల్లో సాంకేతిక పరమైన ఇబ్బందులు కారణంగా రూ.33 కోట్లు పెండింగ్‌లో ఉన్నామన్న అధికారులు.ఈ డబ్బులుకూడా వెంటనే చెల్లిం చాలన్న సీఎం.అలాగే తొలిసారిగా రైతులకు ఇస్తున్న గీన్న బ్యాగులు, రవాణా ఖర్చుల సొమొలను కూడా దాదాపుగా పూర్తిచేశామని అధికారులు తెలిపారు. రబీ ప్రొక్యూర్‌మెంట్‌కు అన్నిరకాలుగా సిద్ధమవుతున్నామని తెలిపిన అధికారులు. దీన్ని పరిగణలోకి తీసుకునే మార్పులో చేశామన్న అధికారులు, దీంట్లో భాగంగా 1005 రోట్ల గోదాము నిర్మాణం చేపట్టా మని, 206కున్నా పూర్తయ్యాయని, మరో 93 గోదాము తుదిమెరుగులు దిద్దుకుంటున్నాయని మిగిలినవి వివిధ దశల్లో ఉన్నాయని తెలిపారు. జులై కల్లా వీటిని పూర్తిస్తామన్న అధికారులు..సీఎం ఆదేశాలను దృష్టిలో ఉంచుకుని ముందుకు సాగుతామన్నారు. నాణ్యమైన పరువులు, పుచుగుమందులు, విత్తనాలను ఆర్బీకే ద్వారా అందిస్తున్న పక్షిమ మండల సమన్వయకంగా ముందుకు సాగాలని సీఎం జగన్ అన్నారు. ప్రతిఏటా ఈ పంటికీ మెత్తం పరగాలన్న సీఎం, గత ఏడాది సుమారు 7 లక్షల టన్నులకు పైగా పరువులు అందించామని, ఈ ఏడాది పరిరతగా పెంచుతామన్న అధికారులు తెలిపారు. పంటల ధరలపై సీఎం రూమ్ ద్వారా వచ్చిన సమాచారాన్ని దృష్టిలో ఉంచుకుని ఎప్పటికప్పుడు కార్యక్షమత తీక్కుం చేసుకుంటున్నామని తెలిపారు. సీఎం రూమ్ ద్వారా వివిధ ప్రాంతాలనుంచి, వివిధ పంటలకు సస్తున్న ధరలు, వాటి పరిస్థితు లపై నిరంతరం పర్యవేక్షణ ఉండాలని సీఎం సూచించారు. నిరంతరం మాక్ డ్రిల్ చేస్తూ ఈ విధానం పనితీరును పర్యవేక్షించాలన్నారు. ఎక్క డైన లోపాలు ఉంటే వెంటనే సరిదిద్దేలా చర్యలు తీసుకోవాలన్నారు. సీఎంరూమ్ ఎలా పనిచేయాలన్నదానిపై నిర్దేశించుకున్న ఎస్ఓపీని నిరంతరం పర్యవేక్షించాలని అన్నారు. ఎక్కడైనా రైతులకు కనీస మద్దతు ధర లభించలేని పక్షంలో వెంటనే జోక్యంచేసుకోవాలని అధికారులను ఆదేశించారు. ఈ సమావేశానికి వ్యవసాయ, మార్కెటింగ్, పౌరసరఫరాలశాఖ మంత్రి కాకాణి గోవర్ధన్ రెడ్డి, పౌరసరఫరాలు, పని యోగదారుల వ్యవహారాల శాఖ మంత్రి కొడాలి నాని, కార్మిక రాష్ట్ర, ఏపీ అగ్రిఇన్పుట్ జైన్ లైన్స్ ఎం పీ యస్ నాగిరెడ్డి, ఏపీ వ్యవసాయశాఖ సలహాదారు ఐ తిరపాల్ రెడ్డి, సీఎస్ డాక్టర్ కె ఎస్ జవహర్‌రెడ్డి, వ్యవసాయశాఖ ముఖ్య కార్యదర్శి గోపాల కృష్ణ ద్వివేది, మార్కెటింగ్, సహకార శాఖ ముఖ్యకార్యదర్శి చిరంజీవి చౌదరి, వ్యవసాయశాఖ స్పెషల్ కమిషనర్ సి హరికిరణ్, అగ్రికల్చర్ మార్కెటింగ్ శాఖ కమిషనర్ రామాల్ చౌండ్, హార్టికల్చర్ కమిషనర్ ఎన్ ఎస్ ఫణీంద్ర, పౌరసరఫరా లశాఖ కమిషనర్ హెచ్ అరుణ్‌కుమార్, ఏపీ స్టేట్ సీడ్స్ చైర్మన్‌మెంబర్ కార్పొరేషన్ లిమిటెడ్ ఎండీ అండ్ ఈసీ జి శేఖర్ బాబు, ఏపీ స్టేట్ సీడ్ సప్లయిస్ కార్పొరేషన్ లిమిటెడ్ ఎండీ అండ్ ఎండీ జే పీరమాల్యస్ ఇతర ఉన్నతాధికారులు హాజరయ్యారు.

మన రాతను మనమే మార్చుకుందాం

శంభాజీనగర్,ఏప్రిల్24(యదార్థవాది): మార్పు కోసం కలసి పనిచేద్దా మని..యువత నడుం బిగించి పని ప్రభుత్వాన్ని మనమే తెచ్చుకుందా మని బీఆర్ఎస్ అభినేత, సిఎం కెసిఆర్ పిలుపునిచ్చారు. ఈసారి రైతు ప్రభుత్వమే తెచ్చుకుందామని అన్నారు. మా ఓటు ఒక్కసారి బీఆర్ఎస్‌కు వేసి..మీ అధ్యక్షార్థి మీరే రాసుకోవచ్చన్నారు. తెలంగాణ తరహా అభివృద్ధి చేసి చూపుతానని అన్నారు. రైతులు ఆత్మహత్యలు చేసుకోవద్దని ..మనరేతుల్లోనే మన భవిష్యత్ ఉందని.ఓటు బలమేమిటో చూపండని పిలుపునిచ్చారు. అబ్ కీ బార్.. కిసాన్ సర్కార్ నినాదంతో ఇప్పటికే మహారాష్ట్రలో ప్రకంపనలు సృష్టిస్తున్న భారత రాష్ట్ర సమితి.. మరాఠా దాలో మూడో బహిరంగసభ నిర్వహిస్తోంది. బీఆర్ఎస్ అభినేత, ముఖ్యమంత్రి కేసీఆర్ బెరంగాబాద్ సభకు హాజర్లై ప్రసంగించారు. ఇప్పటికీ సాగు, తాగు నీరు అందరం లేదు. సాగు,తాగు నీరు అందకపో వడం ఎవరి పాపం? ఇప్పుడికీ ప్రజలకు సాగు, తాగునీరు సరిగా అందట్లేదు. గోదావరి, కృష్ణా, పెన్ గంగా వంటి నదులు ఉన్నా మహారా ష్ట్ర సీటి కష్టాలెందుకు..? ముంబై దేశ ఆర్థిక రాజధాని, కానీ తాగేందుకు నీళ్ళుంటవా..? దేశం పురోగమిస్తుందా..? తిరోగమిస్తుందా..? ఆలోచించండి. స్వాతంత్ర్యం వచ్చి 75 ఏండ్లు అయింది.. కానీ ఎక్కడి సమస్యలు అక్కడే ఉన్నాయన్నారు. మహారాష్ట్ర పవిత్ర భూమికి నమస్కారం. అందరికీ ఈద్ ముబారక్ శుభాకాంక్షలు. మరాఠా భూమి ఎంతలో మహానుభావులకు జన్మనిచ్చింది. బీఆర్ఎస్‌కు ఒక లక్ష్యం ఉంది. నా మాటలను విని ఒక్కసారి మర్చిపోకండి. నా మాటలపై మీ గ్రామాలకు వెళ్లి చర్చ చేయండి. మీ ఇంటివాళ్ళ, స్నేహితులతో చర్చించండి. ఈ దేశంలో ఏం జరుగు తుందో ఆలోచించండి. దేశం ఉండాల్సిన స్థితిలో ఉందా? లేదా? అనే అంశంపై చర్చ పెట్టండి.మహారాష్ట్ర వైతాళికులైన చత్రపతి శివాజీ మహారాజ్, డాక్టర్ బీఆర్ అంబేద్కర్, మహాత్మా జ్యోతిబా పూలే, సావిత్రీ భాయి పూలేతో పాటు పలువురు మహనీయులకు కేసీఆర్ పుష్పాంజలి ఘటించారు. సభా వేదికపై సుమారుగా వచ్చిన ప్రజలకు సీఎం కేసీఆర్ అభివాదం చేశారు. బెరంగాబాద్‌కు చెందిన నాయకులకు కూడా కేసీఆర్ అభివాదం చేశారు. కేసీఆర్ సమక్షంలో పలువురు నాయకులు.. బీఆర్ఎస్ పార్టీలో చేరారు. వారందరికీ గులాబీ కండువాలు కప్పి పార్టీలోకి సాదరంగా ఆహ్వానించారు. ఈ సందర్భంగా అబ్ కీ బార్.. కిసాన్ సర్కార్ అనే నినాదాలతో సభా ప్రాంగణం మార్మోగిపోయింది. బెరంగాబాద్ మాజీ ఎమ్మెల్యే అభయ్ పాటిల్ ఇంటికి సీఎం కేసీఆర్ చేరు కున్నారు. ఆయన నివాసం వద్ద కేసీఆర్‌కు ఆహ్వాన స్వాగతం లభించింది. విమానాశ్రయం నుంచి నేరుగా కైలాస్ పాటిల్ ఇంటికి చేరుకున్నారు. గతంలో జైజాపూర్ నుంచి ఎమ్మెల్యేగా గెలుపొందారు అభయ్ పాటిల్. బేగంపేట నుంచి ప్రత్యేక విమానంలో బెరంగాబాద్ బయల్దేరిన కేసీఆర్.. చత్రపతి శంభాజీ విమానాశ్రయానికి చేరుకున్నారు. పరిశూనపట్టే బీఆర్ఎస్ బహిరంగ సభా ప్రాంగణానికి చేరుకున్నారు. కేసీఆర్ వెంట ఎంపీలు కేశవరావు, రంజిత్ రెడ్డి, సంతోష్ కుమార్, ఎమ్మెల్యేలు పురు షోత్తంరావు, దేశపతి శ్రీనివాస్, కదియం శ్రీహరి, ఎమ్మెల్యే బాల్క సుమన్, జీఎస్ రెడ్డిలు ఉన్నారు.

దేశాన్ని నడుపుతున్నది పెట్టుబడిదారులే

మోదీ అమితేషాలు సూత్రధారులే: జగదీశ్ రెడ్డి

భువనగిరి,ఏప్రిల్24(యదార్థవాది): ప్రజల మధ్య చిచ్చుపెట్టి విభజన తీసుకొచ్చి రాజకీయ ప్రయోజనం పొందాలని బీజేపీచూస్తున్నదని మంత్రి జగదీశ్ రెడ్డి అన్నారు. భారతదేశాన్ని నడుపుతున్నది ప్రధాని మోదీ , అమిత్ షాలు కాదు. ఒకరిద్దరు పెట్టుబడిదారులు మాత్రమేనని విమర్శించారు. వారి స్వార్థప్రయోజనాల కోసం కేంద్రంలోని బీజేపీ ప్రభుత్వం దేశాన్ని ఫణంగా పెడుతున్నదని ఆగ్రహం వ్యక్తంచేశారు. యాదాద్రి భువనగిరి జిల్లా కలెక్టరేట్‌లో 'మన ఆత్మగౌరవం మన గౌరవం' భవనాన్ని మంత్రి జగదీశ్ రెడ్డి ప్రారంభించారు. అనంతరం మాట్లాడుతూ.. తెలంగాణ గడ్డపై బీజేపీ ఆటలను ప్రజలు సాగనివ్వరని చెప్పారు. దేశంలో 35 శాతం మంది ప్రజలు తినడానికి తిండి లేకుండా ఉన్నారని.. దీనికి ప్రధాని మోదీ సిగ్గుప డాలని వ్యాఖ్యానించారు. బీజేపీ పట్ల దేశం 30 ఏండ్లు వెనక్కి పోయిందని విమర్శించారు. ప్రపంచం ముందు దేశ పరువు తీశారని ఆగ్రహం వ్యక్తం చేశారు. రాబోయే ఎన్నికల్లో రాష్ట్రంలో ఆ పార్టీకి ఒక్క మూడు సీట్లు కూడా రావని ఎద్దేవా చేశారు. ప్రజలు బీజేపీ డిపాజిట్లు గల్లంతు చేస్తారని వెల్లడిచారు. తెలంగాణలో కమలం పార్టీ పువ్వులు ఉడతనే, ఇక్కడగున్నది మహా నేత సీఎం కేసీఆర్ అని మంత్రి జగదీశ్ రెడ్డి అన్నారు.

షర్మిల అరెస్ట్.. రిమాండ్

మొదటిపేజీ తరువాయి..

షర్మిల, ఎ2గా కారు డ్రైవర్ బాలు, ఎ3గా మరో డ్రైవర్ జాకబ్ పేర్లను చేర్చారు. షర్మిలను అరెస్టు చేసిన పోలీసులు ఉస్మానియా ఆసుపత్రికి వైద్య పరీక్షలు నిర్వ హించారు. అనంతరం నాంపల్లి కోర్టులో హాజరు పరిచారు. కాగా, షర్మిల బెయిల్ కోసం దరఖాస్తు చేసు కున్నారు. షర్మిల బెయిల్ పిటిషన్ పై విచారణను న్యాయస్థానం మంగళవారానికి వాయిదా వేసింది.

పోలీసుల తీరుపై తల్లి విజయమ్మ అభ్యంతరం

వైఎస్ షర్మిలను పోలీసులు అరెస్ట్ చేయాల్సిన అవసరం ఏముందని అమె తల్లి విజయమ్మ ప్రశ్నించారు. తాను పోలీసులపై దాడి చేశానన్న వార్తలను ఖండిరచిన అమె, పోలీసులపై ఎలాంటి దాడి చేయలేదని స్పష్టం చేశారు. కేసులం అరెస్టు చేస్తులే నారని అడ్డుకున్నానని వివరిం చారు. వైఎస్ షర్మిల అరెస్టుపై కోర్టులో పిటిషన్ వేస్తామని ఈ సందర్భంగా విజయమ్మ తెల్పి చెప్పారు. అమె సిట్ దగ్గరకు వెళ్ళుంటే అరెస్ట్ చేశారని, అసలు షర్మిల సిట్ ఆఫీస్ కు వెళ్ళ నమస్సేంలో అని ప్రశ్నించారు. సర్కార్ సు ప్రశ్నించినందుకే వైఎస్ షర్మిలను అరెస్టు చేశారని విజయమ్మ తల్లి వ్యాఖ్యలు చేశారు. షర్మిలపై గొంతును ఈ ప్రభుత్వం అణిచివేస్తోందని విమర్శించారు. షర్మిలను ఎందుకు అరెస్ట్ చేశారంటే పోలీసుల దగ్గర్నుంచి ఎలాంటి సమాధానం లేదని అమె చెప్పారు. ఇంకా ఎంతకాలం షర్మిలను అడ్డుకుంటారు అంటూ విజయమ్మ ఆగ్రహం వ్యక్తం చేశారు. అంతకుముందు వైఎస్ఆర్‌టీపీ అఫీస్ ముందు ఆ పార్టీ టీఫ్ షర్మిలను పోలీసులు అరెస్ట్ చేశారు. అక్కడి నుంచి జూబ్లీహిల్స్ పోలీస్ స్టేషన్ కు తరలించారు. పోలీసులపై చేయి చేసు కున్నందుకు షర్మిలపై పోలీసులు కేసు నమోదు చేశారు. మహిళా కానిస్టేబుల్‌తో పాటుగా ఎస్ ఐ రవీందర్ పై షర్మిల చేయిచేసుకున్నారు. దీనిని సీరియస్ గా తీసుకున్న పోలీసులు పలు సెక్షన్ కింద కేసు నమోదు చేశారు. ఈ నేపథ్యంలో అమెను కలవడానికి షర్మిల తల్లి విజయమ్మ జూబ్లీహిల్స్ పోలీస్ స్టేషన్ కు చేరుకు న్నారు. కానీ పోలీసులు అమెను అడ్డుకోవడంతో.. విజయమ్మ పోలీస్ స్టేషన్ ఎదుటే నిరసన తెలుపారు. అనంతరం పోలీసులతో వాగ్వాదానికి దిగారు. తన చిర్చిన కలవడానికి కూడా ఎందుకు అనుమతి ఇవ్వడం లేదని విజయమ్మ. పోలీసులను నిలదీశారు. అసలు తనను ఎందుకు అడ్డుకుంటున్నారో చెప్పాలని ఆగ్రహం వ్యక్తం చేశారు. స్టేషన్ లో ఉన్న కుమార్తెను పరామర్శిస్తే తప్పేంటీ విజయమ్మ ప

కేంద్రంలోని బస్టాండ్ ఆవరణలో ప్రారంభించారు. అనంతరం ఆమె మాట్లాడుతూ ఉష్ణోగ్రతలు రోజురోజుకు పెరుగుతూ ఉండడం వల్ల ప్రజలు ఇబ్బందులుకు గురవుతున్నారన్న. పట్టణ ప్రజలతో పాటు పరిసర ప్రాంతం ప్రజలు వివిధ పనుల్లో బయటకు వచ్చిన సందర్భంలో మంచినీటి కోసం ఇబ్బందులు పడకుండా ఉండేందుకు చలివేంద్రాలు ఉపయోగపడతాయన్నారు. ఈ కార్యక్రమంలో మున్సిపల్ కమిషనర్ అదితేష,మేనేజర్ గణేష్ బాబు, కో ఆప్షన్ సభ్యులు ఎండి. మస్తాన్,పట్టణ అధ్యక్షుడు దిలీప్ కుమార్ రెడ్డి,ఎస్సుల సాయినాథ్ పాల్గొన్నారు.

రజక సభల వాల్ పోస్టర్ విడుదల

దేవరపులు, ఏప్రిల్ 24 (యదార్థవాది) దేవరపుల్లు మండలం సింగరాజుపల్లి గ్రామంలో అల్లూరి సీతారామరాజు కూడలిలో రజక వృత్తిదారుల మూడవ మహాసభలు 29 30న జరిగే మహాసభ వాల్ పోస్టర్ ఆవిష్కరణలో పాల్గొన్న రజక వృత్తాల సంఘం ప్రధాన కార్యదర్శి పెళ్ళ ఆశయ్య, జిల్లా సీనియర్ నాయకులు సింగారపు రమేష్ జిల్లా ప్రధాన కార్యదర్శి ఏదునూరి మదర్ సింగరాజుపల్లి గ్రామ రజక సంఘం నాయకులు మదిపెల్లి నరసయ్య మదిపెల్లి అంజయ్య యాదగిరి శోభన్ బిక్షపతి అశోకు శంకర్ నరసయ్య పోనంపల్లి పురుషోత్తం మంతెన శ్రీనివాస్ తదితరులు పాల్గొన్నారు.

ఎస్సై మురళికి ఘన సన్మానం

మదనాపురం, ఏప్రిల్ 24 (యదార్థవాది): మదనాపురం మండల కేంద్రంలోని స్థానిక పోలీస్ స్టేషన్‌లో ఎస్సైగా ఇటీవల బాధ్యతలు చేపట్టిన మురళిని బీఆర్ఎస్ నాయకులు సోమవారం కలుసుకొని శాలువాలతో ఘనంగా సత్కరించి స్వాగతం పలికారు. కార్యక్రమంలో మార్కెట్ కమిటీ మాజీ చైర్మన్ జన్ను వెంకట్ నారాయణ, జిల్లా రైతు బందు సభ్యులు రవీందర్ రెడ్డి, మండల కో ఆర్డినేటర్ హనుమాన్ రావ్, బీఆర్ఎస్ మండల మాజీ అధ్యక్షులు వడ్డే రాములు, ఎంపీటీసీల సంఘం మండల అధ్యక్షుడు కురువన్న,డైరెక్టర్ కుర్వ నరసింహులు, నాయకులు నాకిటి సత్యం, అప్పుణ్ణా రెడ్డి, పెంటయ్య, జయచందర్, పరుశరం రెడ్డి, లక్ష్మన్న,మక్కుట్ల తదితరులు పాల్గొన్నారు.

పారిశుద్ధ్య పనులు వేగవంతం చేయండి

జిబిఎంసి కమిషనర్ సీ ఎం సాయి కాంత్ వర్మ

విశాఖపట్నం, ఏప్రిల్ 24 (యదార్థవాది): పారిశుద్ధ్య పనులను త్వరితగతిన పూర్తి చేయాలని జిబిఎంసి కమిషనర్ సీ ఎం సాయికాంత్ వర్మ ప్రజా ఆరోగ్యపు అధికారులను ఆదేశించారు. సోమవారం ఆయన ఆదివారం జరిగిన సింహాచలం సింహాద్రి అప్పన్న చందనోత్సవం అనంతరం పారిశుద్ధ్య పనులను అధికారులతో కలిసి పరిశీలించారు. ఈ సందర్భంగా కమిషనర్ మాట్లాడుతూ సింహాచలం కొండపైన, దిగువభాగాన పారిశుద్ధ్య పనులు వేగవంతం చేసి వ్యర్థాలను వెనువెంటనే తొలగించి దంపింగ్ యార్డుకు తరలించాలని అధికారులను ఆదేశించారు. సింహాచలం కొండపైన, దిగువన పాత గోనెల నుండి అడివివరం వరకు వ్యర్థాలు ఉన్నాయని రెండు పూటల పారిశుద్ధ్య కార్మికులను ఉపయోగించి శుభ్రం చేయించాలన్నారు. చెత్త తరలించే వాహనాలు అదనపు ట్రిప్పులతో చెత్తను తరలించాలని ఆదేశించారు. వ్యర్థాలను తరలించేటప్పుడు ఆ వాహనాలకు తప్పని సరిగా నెట్ ఉపయోగించాలని సూచించారు. ఈ పర్యటనలో అదనపు కమిషనర్ డాక్టర్ వి సన్నాసిరావు, జోనల్ కమిషనర్ మల్లయ్య నాయుడు, కార్యనిర్వాహక ఇంజనీర్ సంతోషి, అసిస్టెంట్ సిటీ ప్లానర్ శాస్త్రి, శానిటరీ సూపర్వైజర్, శానిటరీ ఇన్స్పెక్టర్, సచివాలయ కార్యదర్శులు తదితరులు పాల్గొన్నారు.

విజ్ఞాన్ జ్యోతిలో గ్రాడ్యుయేషన్ డే

రామంతపూర్, ఏప్రిల్ 24(యదార్థవాది) హబ్సిగూడ డివిజన్ వెంకట్ రెడ్డి నగర్‌లో గల విజ్ఞాన్ జ్యోతి గ్రామర్ హై స్కూల్ ఆవరణలో గ్రాడ్యుయేషన్ డే వేడుకలు అంగరంగ వైభవంగా జరిగాయి. ఈ వేడుకలలో పాఠశాల డైరెక్టర్ వేములకొండ సోమశేఖర్ పాఠశాల ప్రిన్సిపల్ వేములకొండ రేణుక సోమశేఖర్ ఉపాధ్యాయులు విద్యార్థిని విద్యార్థులు తల్లిదండ్రులు పెద్ద ఎత్తున పాల్గొన్నారు. విద్యార్థులు తమ విద్యా సంవత్సరం పూర్తి చేసుకున్న శుభ సందర్భంగా విద్యార్థుల ప్రతిభను చూస్తూ, తమ పిల్లల గ్రాడ్యుయేషన్ డే వేడుకలను వీక్షించడం జరిగినది. ఈ సందర్భంగా విద్యార్థిని విద్యార్థులు ఎంతో సంతోషంగా ఉల్లాసంగా ఉత్సాహహూరితంగా, కేరింతలతో, నర్తిస్తిజెట్స్ తీసుకుంటూ ఆహ్లదంగా గడిపారు.

హెల్మెట్ ధరించండి.. ప్రాణాలు కాపాడుకోండి: ఎస్ఐ జగదీశ్వర్

పెద్దేరు, ఏప్రిల్ 24 (యదార్థవాది) ద్విచక్ర వాహనంపై ప్రయాణం చేసేటప్పుడు ప్రతి ఒక్కరు హెల్మెట్ ధరించాలని పెద్దేరు ఎస్ఐ జగదీశ్వర్ అన్నారు. సోమవారం జిల్లా ఎస్పీ ఆదేశాల మేరకు పెద్దేరు బైపాస్ నందు వాహనదారులకు అవగాహన కల్పించారు. ఈ సందర్భంగా రోడ్డు ప్రమాదాల్లో ప్రాణా పాయం నుండి బయటపడేందుకు హెల్మెట్ ఏ విధంగా ఉపయోగపడుతుందో వాహన దారులకు వివరించారు. హెల్మెట్ ధరించకుండా ద్విచక్ర వాహనాలు నడుపుతున్న వాహనదారులకు ఫైన్ విధించకుండా వారి చేతనే హెల్మెట్ కొనుగోలు చేయించారు.ప్రతి ఒక్కరూ ద్విచక్ర వాహనం నడిపేటప్పుడు హెల్మెట్ ధరించాలని సూచించారు. ఇంటి నుండి బయటకు వెళ్లేటప్పుడు తమ కుటుంబ సభ్యులను గుర్తు చేసుకోవాలన్నారు. ఈ కార్యక్రమంలో పోలీస్ సిబ్బంది పాల్గొన్నారు.

బిఆర్ఎస్ పార్టీ మాత్రమేనని పేర్కొన్నారు.కాంగ్రెస్ పార్టీ అంటే లంచాలు, అవినీతి, పదవులు కోసం ఆలోచించే పార్టీ అని దుయ్యబట్టారు. అంతకముందు రహాణా శాఖ మంత్రి పువ్వాడ అజయ్ కుమార్ మాట్లాడుతూ,ఒక్క మెడికల్ కళాశాల ఇవ్వకుండా అబద్ధాలు ఆడుతూ కేంద్రం వివక్ష చూపుతుంది.ముస్లింలకు ఉన్న రిజర్వేషన్లను ఎత్తివేస్తామని రెచ్చగొట్టేలా అమిషా మాట్లాడుతున్నారు. ప్రజలు చైతన్యవంతంగా ఆలోచించి జిల్లాలో 10కి 10 స్థానాలను గెలిపించాలి అని కోరారు.ఈ ఆత్మీయ సమ్మేళనంలో మాజీ మంత్రి తుమ్మల నాగేశ్వరరావు, ఎంపీలు నామా నాగేశ్వరరావు, బండి పార్థసారథి రెడ్డి, ఎమ్మెల్సీ తాత మధు పాల్గొన్నారు.

(యదార్థవాది): కెబుల్ వైరుల కొసం ఏర్పాటు చేసిన గంత ప్రమాదానికి నిలయంగా మారింది. మండల పరిధిలోని చొప్పదండి నుండి రామడుగు వెళ్లే రహారాలో కెబుల్ వైర్ కోసం గుంత తవి రహారాన్ని పూడిక పోసి పరిలేయడం వల్ల రహారి వెంట రాకపోకలు చేసేప్రయాణికులు తరుచు ప్రమాదాలు గురవుతున్నారు. గుంత తీసి నెల రోజులు గడుస్తున్న పనిచుకోనే వారు లేరు. రాత్రి సమయంలో గుంత కనిపించకపోవడంతో ద్విచక్ర వాహనదారులు,ఆటో లు,పాదారులు అదుపుతప్పి పడిపోతున్నారు. ఇప్పటికే ఇక్కడఅనేక ప్రమాదాలుజరిగాయని,దీన్ని ఉన్నతాధికారులు స్పందించి ప్రమాదాలు జరగకుండా గుంతను పూడ్చివేయాలని వాహనదారులు కోరుతున్నారు.

దేవర యంజాల్ లో.. నేడు ఆత్మీయ సమ్మేళనం

మేడ్చల్, ఏప్రిల్ 24 (యదార్థవాది): బీఆర్ఎస్ పార్టీ ఆవిర్భావ దినోత్సవాన్ని పురస్కరించుకొని ఈ నెల 25వ తేదీ మంగళవారం మేడ్చల్ జిల్లా తూంకుంట మున్సిపాలిటీ పరిధిలో గల దేవర యాంజాల్‌లోని జాన్సి ఫంక్షన్ హాల్‌లో నిర్వహించే ఆవిర్భావ దినోత్సవ వేడుకల్లో పార్టీకి సంబంధించిన ప్రతి ఒక్కరు పాల్గొని కార్యక్రమాన్ని విజయవంతం చేయాలని మేడ్చల్ మండల బీఆర్ఎస్ పార్టీ అధ్యక్షులు దయూనంద్ యాదవ్ తెలిపారు. పార్టీ ఆవిర్భావ దినోత్సవం సందర్భంగా మేడ్చల్ మండలంలోని తమ తమ గ్రామాలలో బీఆర్ఎస్ పార్టీ జెండాను ఆవిష్కరించి బైక్ ర్యాలీగా ఉదయం 9గంటల వరకు మేడ్చల్ క్యాంప్ కార్యాలయం వరకు రావాలని సూచించారు. మేడ్చల్ క్యాంప్ కార్యాలయం నుంచి భారీ బైక్ ర్యాలీని రాష్ట్ర కార్మిక శాఖ మంత్రి చామకూర మల్లారెడ్డి జెండా ఊపి ప్రారంభించనున్నారని ఆయన తెలిపారు.

ఉత్తమ సర్పంచ్ కు సన్మానం

దేవరుప్పుల, ఏప్రిల్ 24 (యదార్థవాది) దేవరుప్పుల మండలం సింగరాజు పల్లి గ్రామం, జనగామ జిల్లాలో ఉత్తమ గ్రామ పంచాయతీ అవార్డు పొందిన సందర్భంగా నేషనల్ ఎకనామిక్స్ బీఆర్ సెక్షన్స్ వెల్ఫేర్ అసోసియేషన్ జాతీయ అధ్యక్షుడు తాడిశెట్టి పతపతి గ్రామ సర్పంచు మిత్రుడు గోపాల్ దాస్ మల్లేష్‌ని అదివారం శాలువాతో సన్మానించి శుభాకాంక్షలు తెలిపి గ్రామ ప్రజల సమక్షంలో మిత్రులతో కలిసి ఘనంగా సన్మానించడం జరిగింది. భవిష్యత్తులో కూడా గ్రామాన్ని అన్ని రంగాలలో అభివృద్ధి చేస్తూ మరిన్ని ఉన్నతమైన అవార్డులు పొందాలని జాతీయ అధ్యక్షుడు తాడిశెట్టి పతపతి గ్రామ ప్రజలు ఈ సందర్భంగా కోరారు.

నేడు బిఆర్ఎస్ ఆత్మీయ సమ్మేళనం

ఇబ్రందు ఏరియా టిజజిఎస్ ఉపాధ్యక్షుడు ఎస్. రంగనాథ్

ఇబ్రందు, ఏప్రిల్ 24 (యదార్థవాది) తెలంగాణ రాష్ట్ర పురపాలక శాఖ బిసి మంత్రి,బీఆర్ఎస్ పార్టీ వర్కింగ్ ప్రెసిడెంట్ కల్వకుంట తారక రామారావు, ఇబ్రందు నియోజకవర్గ ఎమ్మెల్యే జనార్ధన్ హరిప్రియ నాయక్ ఆదేశానుసారం ఈ నెల 25వ తేదీన బిఆర్ఎస్ పార్టీ నియోజకవర్గ విస్తృతస్థాయి సమావేశం ఇబ్రందు వ్యవసాయ మార్కెట్ యార్డ్ లో ఎమ్మెల్యే హరిప్రియ నాయక్ అధ్యక్షతన నిర్వహించడం జరిగితుందని అయన అన్నారు. ఈ సమావేశంలో ఇబ్రందు కార్మికులను ఇక్కడే కొనసాగించడం కోసం సింగరేణి కొత్త ప్రాజెక్ట్ పై రాజకీయ తీర్మానం ఉంటుందన్నారు.కావున ఈ విస్తృత స్థాయి సమావేశానికి టిబిజికెఎస్ నాయకులు, కార్యకర్తలు,అభియానులు అధిక సంఖ్యలో పాల్గొని ఈ సమావేశాన్ని విజయవంతం చేయాలని ఆయన కార్మికులను కోరారు.

షెడ్డు కూలి గొర్రెలు మృతి

రామడుగు, ఏప్రిల్ 24 (యదార్థవాది): రామడుగు మండలం పందికుంటపల్లి హాంలెట్ కురుమ పల్లి గ్రామంలో వడగల దాటికి తట్టుకోలేక రేకుల షెడ్లలోకి గొర్రెలు వెళ్లగా, భారీ గాలులతో కూడిన వర్షం పల్లి రేకుల షెడ్డు కూలి 20 కి పైగా గొర్రెలు మృతి చెందాయి. మృతిచెందిన గొర్రెల విలువ సుమారు రెండు లక్షల రూపాయలు ఉంటుందని, ప్రభుత్వం తక్షణమే స్పందించి పరిహారం అందించాలని గొర్రెల కాపరులు కోరుతున్నారు.

ఆత్మీయ సమ్మేళనాన్ని విజయవంతం చేయండి

మదనాపురం, ఏప్రిల్ 24(యదార్థవాది): నేడు బిఆర్ఎస్ పార్టీ ఆవిర్భావ దినోత్సవ సందర్భంగా మండలంలోని ప్రతి గ్రామంలో జెండావిష్కరణ చేయాలని మదనాపురం మండల అధ్యక్షులు బిల్లి యాదగిరి తెలిపారు. సోమవారం వివిధపుల సమావేశంలో ఆయన మాట్లాడారు. తెలంగాణ రాష్ట్ర జలి శాఖామాత్యులు కేటి రామారావ్ ఆదేశాల అనుసారంగా దేవరకద్ర శాసనసభ్యులు ఆల వెంకటేశ్వర్ రెడ్డి సూచన మేరకు పార్టీ శ్రేణులకు పిలుపునివ్వగాడు. మంగళవారం గ్రామాల్లో పార్టీ జెండాలను ఎగరేసిన తరువాత మండల కేంద్రంలోని గ్రామ పంచాయతి దగ్గరకు కొమ్మిడి గంటల వరకు చేరుకోవాలని అక్కడ అందరి సమక్షంలో జెండా ఆవిష్కరణ జరగనుందని వెల్లడించారు. అనంతరం నియోజకవర్గ కేంద్రంలో ఎంఎల్ఎ అధ్యర్యంలో జరిగే ముఖ్య కార్యకర్తల సమావేశానికి హాజరు కావాలని మండల, ఆయా గ్రామాల ప్రజాప్రతినిధులకు, నాయకులకు సూచించారు.

రైతుల ధర్నా రాస్తారోకో..

అకాల వర్షాలతో తీవ్రంగా నష్టపోయిన రైతులు

50 వేల పరిహారం అందించాలని డిమాండ్

చొప్పదండి, ఏప్రిల్ 24 (యదార్థవాది) చొప్పదండి మండలంలో శనివారం కురిసిన అకాల వడగళ్ల వర్షంతో నష్టపోయిన రైతులు చొప్పదండి మండల కేంద్రంలోని ఝాన్సీ నూల్ వద్ద ప్రధాన రహదారిపై రైతుల ఆధ్వర్యంలో పంటలు పూర్తిస్థాయిలో దెబ్బతిన్నాయని 50 వేల రూపాయల నష్టపరిహారం అందించాలని డిమాండ్ చేస్తూ పెద్ద ఎత్తున రైతులు రోడ్డుపై బైఠాయించి ధర్నా రాస్తారోకో నిర్వహించారు. వరి, మొక్కజొన్న, మామిడి పంటలు పండ తాతం నష్టపోయిందని ఆందోళన వ్యక్తం చేశారు. నష్టపరిహారం 50 వేలు ఇవ్వకుండే అత్యవాత్క శరణ్యం అని ఆవేదన వ్యక్తం చేశారు. కౌలు రైతులే ఎక్కువగా ఉన్నారని వాపోయారు. ఎమ్మెల్యే డౌన్ డౌన్, కలెక్టర్ రావాలని డిమాండ్ చేస్తూ నినాదాలు చేశారు. విషయం తెలుసుకున్న సీఐ గోనెతి రవీందర్, తాహసిల్దార్ అంబటి రజిత, మండల వ్యవసాయ అధికారి వంశీకృష్ణ, ఆర్ఐ అరుణ్ కుమార్ సంఘటన స్థలానికి చేరుకొని రైతులతో మాట్లాడిన వినకుండా భీష్మించుకు కూర్చున్నారు. రాష్ట్ర ముఖ్యమంత్రి కెసిఆర్ హర్రస్తాయిలో నర్సే చేయాలని ఆదేశాలు జారీ చేశారని తాహసిల్దార్ అంబటి రజిత రైతులతో మాట్లాడి పంట నష్టాన్ని పూర్తి స్థాయిలో సమగ్రంగా సర్వే చేసి పరిహారం అందేలా చూస్తామని అనడంతో రైతులు ధర్నా రాస్తారోకో విరమించారు. అంతకముందు రెండు గంటలకు పైగా రాస్తారోకతో వాహనాల రాకపోకలకు తీవ్ర అంతరాయం ఏర్పడింది. ధర్నా రాస్తారోకో విరమించడంతో ప్రయాణికులు ఊపిరి పీల్చుకున్నారు. అనంతరం రైతులు తాహసిల్దార్ అంబటి రజితకు వినతి పత్రాన్ని అందజేశారు. ఈ కార్యక్రమంలో రైతు సంఘం అధ్యక్షులు గుర్రం రవీందర్ రెడ్డి, గుర్రం వెంకటరెడ్డి, కొత్త రవీందర్ రెడ్డి, నూనె చందు, నూనె శేఖర్, గుంటి సంపత్, గుండా వెంకటరమణారెడ్డి, చక్కారెడ్డి, రాజశేఖర్ రెడ్డి, పద్మాకర్ రెడ్డి, తిరుపతి, రాకుంట, కొలిమి కుంట, చొప్పదండి, వెదురు గట్ట 200 మంది రైతులు పాల్గొన్నారు.

మూడవ రాజకీయ శక్తిగా ఎమ్మార్పీఎస్: సునీల్

మఫిర, ఏప్రిల్ 24(యదార్థవాది) వచ్చే పార్లమెంటు సమావేశాల్లో ఎస్సీ వర్గీకరణ బిల్లు ప్రవేశపెట్టాలని ఎమ్మార్పీఎస్ ఖమ్మం జిల్లా కన్వీనర్ కూరపాటి సునీల్ మాదిగ డిమాండ్ చేశారు. సోమవారం ఎమ్మార్పీఎస్ ముఖ్య నాయకుల సమావేశం ఎమ్మార్పీఎస్ మండల అధ్యక్షులు రాజేష్ అధ్యక్షతన జరిగింది. ఈ సమావేశంలో సునీల్ మాదిగ పాల్గొని మాట్లాడుతూ తిరుపతిలో నిర్వహించిన ఎమ్మార్పీఎస్ జాతీయ మహాసభలో చట్టరూపలో సామాజిక వాణి వినిపించేందుకు మహాజన సోషలిస్టు పార్టీ (ఎమ్మెస్పీ) రాజకీయ బరిలోకి దిగుతుందని ఎమ్మార్పీఎస్ వ్యవస్థాపక అధ్యక్షులు మందకృష్ణ మాదిగ స్పష్టం చేశారని సునీల్ తెలిపారు.జాతీయ మహాసభల్లో తీసుకున్న నిర్ణయం మేరకు మాదిగ నియోజకవర్గంలో 50 రోజులపాటు 100 గ్రామాల్లో పూర్తిస్థాయి గ్రామ కమిటీల నిర్మాణం చేపట్టనున్నట్లు సునీల్ తెలిపారు.మందకృష్ణ మాదిగ అదేశాలతో దేశవ్యాప్తంగా ఉన్న మాదిగ మాదిగల ఉపకులాలు ఇతర వెనుకబడిన కులాలను ఏకం చేసి భారతీయ జనతా పార్టీ ఓటమి లక్ష్యంగా పని చేయడం జరుగుతుందని తెలియజేశారు.ప్రతి గ్రామ కమిటీ వర్గీకరణ, రాజ్యాధికారమే లక్ష్యంగా పనిచేస్తాయన్నారు.తెలుగు రాష్ట్రాల్లో తృతీయ ప్రత్యామ్నాయ రాజకీయ శక్తిగా నిలబడతామన్నారు.ఈ సమావేశంలో కనకపుడి. తీన మాదిగ,మేకల వరయ్య మాదిగ,ప్రసన్న కుమార్ మాదిగ తదితరులు పాల్గొన్నారు.

అక్రమ విద్యుత్తుతో..

అమాయకులను బలి చేస్తే కఠిన చర్యలు

పలమనేరు, ఏప్రిల్ 24 (యదార్థవాది) అక్రమ విద్యుత్తుతో అమాయకులను బలి చేస్తే కఠినమైన చర్యలు తీసుకుంటామని పలమనేర్ పోలీస్ సబ్ డివిజనల్ అధికారి సుధాకర్ రెడ్డి ఓ ప్రకటనలో తెలిపారు. ఈ సందర్భంగా ఆయన సోమవారం విడుదల చేసిన సమాచారం మేరకు గ్రామీణ ప్రాంతాల్లో రైతులు రాత్రిపూట అడివి జంతువులు పంట పొలాలను నాశనం చేస్తున్నాయని ఉద్దేశంతో పంటల చుట్టూ విద్యుత్ తీగలు ఏగలిచడంతో వాటి బారిన పడి అనేకమంది ప్రాణాలు కోల్పోయారని మరికొందరు గాయాల పాలయ్యారని గుర్తు చేశారు. కొంతమంది వేటగాళ్లు అడవి జంతువులను వేటాడుటకు పంట పొలాల దగ్గరలోని 11కెవీ కరెంటు నుండి అక్రమంగా వైర్లు తగిలించడంతో రాత్రిపూట పంటల వద్దకు వెళ్లి కరెంటు బారిన పడి మరణించారన్నారు. ఈ మధ్య కాలంలో చౌదేపల్లి మండలం శెట్టీపేట రాతి విగ్రహాలను అలయ గంగనపల్లి గ్రామంలో కొందరు వెంకటరాజు తన పొలం చుట్టూ అమర్చిన కరెంటు తీగలకు రామసముద్రం మండలం మాలేనత్తం గ్రామం నుండి కూలి పనులు కోసం వచ్చిన మునేంద్ర బీరమ్మ భార్యాభర్తలిద్దరూ నాకు గురై మరణించారన్నారు. వారి మరణానికి కారణమైన వారిపై వారికి సహకరించిన వారిని అరెస్టు చేయడం జరిగిందన్నారు. గత ఐదు సంవత్సరాలలో పలమనేరు సబ్ డివిజన్ పరిధిలో సుమారు 12 మంది అక్రమ విద్యుత్ తీగల కు భలే ప్రాణాలు కోల్పోయారు అన్నారు. ఇటువంటి నేరాలను అరికట్టటకు పలమనేర్ సబ్ డివిజన్ పరిధిలో అన్ని మండలాలకు చెందిన పోలీసుల ద్వారా ఇప్పటికే 36 మందిని ఇలాంటి నేరాలకు పాల్పడుతున్న వారి వివరాలు సేకరించడం జరిగిందన్నారు. వీరందరిని మెజిస్ట్రేట్ వారి ముందు హాజరు పరిచి బైండ్ ఓవర్ జరిగిందన్నారు. ఇక మీదట ఎవర్నైనా అడవి జంతువులు నేటాడుటకు నట్లు తెలిసిన వెంటనే 304(11) బిసిసి ప్రకారం కఠిన చర్యలు తీసుకోవడం జరుగుతుందని ఆయన తెలిపారు.

భక్తిశ్రద్ధలతో మహా కుంభాభిషేకం

హాజరైన మాజీ ఎమ్మెల్యే కందేల జయచంద్ర నాయుడు

భక్తులకు మూడు పూటల అన్నదానం

పిచ్చాటూరు, ఏప్రిల్ 24 (యదార్థవాది) తిరుపతి జిల్లా పిచ్చాటూరు మండలం సిద్దిరాజు కండ్రిగలో నూతనంగా నిర్మించిన శ్రీ లక్ష్మీగణపతి హను తీశ్వరాలయ మహాకుంభాభి షేకం భక్తిశ్రద్ధలతో సోమవారం ప్రారంభమైయ్యిరొంది. మాజీ ఎమ్మెల్సీ కందేల జయచంద్ర నాయుడు తొలిరోజు కలశ పూజల్లో పాల్గొని ప్రారంభించారు. అలయ ధర్మకర్త జ్యోతిరాజు సమక్షంలో గణపతిహోమం, మహాలక్ష్మి పూజ, గోపూజ, ధన, నవగ్రహ పూజలు చేశారు. అనంతరం ఆలయంలో ప్రతిష్ఠింపచనున్న మూలవిరాట్ రాతి విగ్రహాలను గ్రామంలో ఊరేగించారు. గ్రామంలో పూజలందుకున్న దేవతామూర్తులు ఆలయానికి చేరుకున్నారు. మధ్యాహ్నం ఆలయ ప్రాంగణంలో అన్నదాన కార్యక్రమాన్ని మాజీ ఎమ్మెల్సీ ప్రారంభించారు. సాయంత్రం మూలవిరాట్ రాతి విగ్రహాలను అలయ స్థపతి శ్రీ పుండరీక వరదానంద స్వామి పర్యవేక్షణలో వేద మంత్రాలు, మంగళవాయిద్యాల నడుమ (శ్రీ లక్ష్మీ గణపతి, హనుమాన్, శ్రీ పార్వతీ సమేత సోమనాథేశ్వరులు, శ్రీవళ్ళి, దేవసేన సమేత సుబ్రమణ్య స్వామి, లక్ష్మణ సమేత సీతారాములు, కళ్యాణ నవగ్రహ విగ్రహాలను గర్భాలయాల్లో ప్రతిష్ఠించారు.ఈ విగ్రహాల ప్రతిష్ఠపనలు జై గణేషా. ఓం నమహెా శివాయ. ఓంశక్తి. జై శ్రీరామ్. జై హనుమాన్. హరోం.. హరా నామాలతో భక్తులు హెారెత్తిస్తారు. సాయంత్రం వాస్తు ఆంతి, మంగళ హారతి, భజనలు, కోలాటాలు నిర్వహించారు. రాత్రి టీటీడీ గాయకులు శివకుమార్ చే హనుమాన్ దాలీసా పారాయణం నిర్వహించారు. ఏర్పాట్లను ఆలయ ధర్మకర్త జ్యోతిరాజు ఆధ్వర్యంలో శ్రీ లక్ష్మీగణపతి హనుమతీశ్వరాలయ సొసైటీ సభ్యులు పర్యవేక్షించారు.

విశాఖపట్నం, ఏప్రిల్ 24 (యదార్థవాది) ప్రతి సోమవారం కలెక్టరేట్ నందు జరిగే స్పందనకు వచ్చు అర్జీదారు లకు, వారితో పాటు వచ్చు సహాయకులకు మధ్యాహ్న భోజన సదుపాయం జిల్లా రెడ్ క్రాస్ సంస్థ ఆధ్వర్యంలో ఏర్పాట్లు చేసినట్లు జాయింట్ కలెక్టర్ కె ఎన్ విశ్వనాథన్ తెలిపారు. స్పందనకు వచ్చు అర్జీ దారులు ఈ అవకాశాన్ని విని యోగించుకోవాలని అన్నారు. అనంతరం జాయింట్ కలెక్టర్ అర్జీదారులకు భోజన ప్యాకెట్లు అందజేశారు ఈ కార్యక్రమంలో డిఆర్వో శ్రీనివాస మూర్తి రెడ్ క్రాస్ ప్రతినిధులు పాల్గొన్నారు.

కంటి వెలుగు ప్రారంభం

ఎంపీపీ ఆవుల శైలజ సర్పంచ్ గోవిందు

పెద్దేరు, ఏప్రిల్ 24 (యదార్థవాది) రాష్ట్ర ప్రభుత్వం ఏర్పాటు చేసిన కంటి వెలుగు శిబిరాన్ని ప్రజలు సద్వినియోగం చేసుకోవాలని ఎంపీపీ ఆవుల శైలజ,సర్పంచ్ గోవిందు నాయుడు అన్నారు. సోమవారం పెద్దేరు మండలంలోని పెంచికలపాడు గ్రామంలో కంటి వెలుగు శిబిరాన్ని ఎంపీపీ,సర్పంచ్ కలిసి ప్రారంభించారు. ఈ సందర్భంగా వారు మాట్లాడుతూ రాష్ట్ర ప్రభుత్వం ప్రతిష్టాత్మకంగా ప్రారంభించిన రెండో విదత కంటి వెలుగు కార్యక్రమాన్ని అర్హులైన ప్రతి ఒక్కరూ తమ నేత్రాలను పరీక్షించు కోవాలని, అవసరమైన వారికి ఉచ్చాలు అందజేయడం జరుగుతుందన్నారు. ఆపరేషన్ అవసరం ఉన్నవారికి ఉచితంగా ఆపరేషన్ చేయడం జరుగుతుందని, ప్రజలు ఆరోగ్య సిబ్బందికి సహకరించి కంటి వెలుగు కార్యక్రమాన్ని సద్వినియోగం చేసుకోవాలని సూచించారు. కార్యక్రమంలో వైద్యాధికారి సుధారాణి, హెల్త్ అసిస్టెంట్ రాజశేఖర్, పంచాయతీ కార్యదర్శి ఆంజనేయులు ఏపిఓ తిరుపతి రెడ్డి,ఏపీఎం శ్యామల ఆప్టోమెట్రిస్ట్ నాగరాజు ఎఎన్ఎం శారద, డాటా ఎంట్రీ ఆపరేటర్ సీహరిత, ఆశా కార్యకర్త రాణి, అంగన్వాడి కార్యకర్త మంగమ్మ, విఆర్ఏ చాన పాష, గ్రామ పంచాయతీ సిబ్బంది రాముడు, ఎల్ల స్వామి,కోటమ్మ తదితరులు పాల్గొన్నారు.

అందత్వ నివారణే.. కంటి వెలుగు లక్ష్యం

జెడ్పి చైర్మన్ హేమలత గౌడ్

మనోహరాబాద్, ఏప్రిల్ 24 (యదార్థవాది) మెదక్ జిల్లా పరిషత్ చైర్ పర్సన్ హేమలత గౌడ్ మెదక్ జిల్లా మనోహర బాద్ మండలంలోని రంగయి పల్లిగ్రామంలో కంటి వెలుగు కార్యక్రమాన్ని ప్రారంభించారు. మెదక్ జిల్లా జెడ్పి చైర్ పర్సన్ హేమలత మాట్లాడుతూ తెలంగాణ ప్రభుత్వం ప్రజల సంక్షేమ ప్రభుత్వం ఎన్నో పథకాల ద్వారా దేశంలో అగ్రగామిగా దూసుకెళ్తుందని అన్నారు. తెలంగాణ పంచాయతీలకు వచ్చిన అవార్డులే నిదర్శనమన్నారు. కంటి వెలుగుతో తెలంగాణలోని అందత్వాన్ని నివారించే ఆలోచనతో కార్యక్రమాన్ని ముందుకు తీసుకెళ్తున్నామని ఈ సందర్భంగా పేర్కొన్నారు. ఈ కార్యక్రమంలో ఫాక్స్ చైర్మన్ మెట్ల బాలకృష్ణారెడ్డి ఎంపీపీ.నవనీత, ఎంపిపినో యాదగిరి రెడ్డి, వైస్ ఎంపీపీ బిలల్ రెడ్డి, పార్టీ అధ్యక్షులు మహేష్ సర్పంచులు సర్పయ్య, అర్జున్ ఆత్మ కమిటీ డైరెక్టర్ విక్షపతి నాయకులు అంజనేయులు చంద్ర శేఖర్ విక్షపతి నరేందర్ గౌడ్ రంగయ్యల్లి సర్పంచ్ పాలకవర్గం తదితరులు పాల్గొన్నారు.

పోలీసుల ప్రజావాణి.. ఫిర్యాదులపై సత్వర చర్యలు

మహబూబాబాద్ జిల్లా ఎస్పీ శరత్ చంద్ర పవార్

మహబూబాబాద్, ఏప్రిల్ 24 (యదార్థవాది) : శాంతిభద్రతల పరిరక్షణలో భాగంగా ప్రజా సమస్యల పరిష్కారానికి బాధితులకు అండగా ఉంటు ఫిర్యాదులపై వెంటనే చట్టపరంగా చర్యలు తీసుకోవడం జరుగుతుందని మహబూబాబాద్ జిల్లా ఎస్పీ శరత్ చంద్ర పవార్ అన్నారు. సోమవారం జిల్లా పోలీస్ కార్యాలయంలో ప్రజావాణి సందర్భంగా జిల్లాలోని వివిధ ప్రాంతాల నుండి వివిధ సమస్యల పై బాధితుల నుండి వచ్చిన అర్జీలను జిల్లా ఎస్పీ స్వీకరించారు. ఈ సందర్భంగా ఎస్పీ ప్రజావాణిలో బాధితుల నుండి వచ్చిన ఫిర్యాదులపై ఆయా పోలీసు స్టేషన్ అధికారులతో మాట్లాడుతూ పోలీసు పరిధిలోని ప్రతి అంశాన్ని చట్ట పరిధిలో పరిష్కరించడంలో, బాధితులకు న్యాయం చేయడంలో వేగంగా చర్యలు తీసుకోవాలని పోలీస్ అధికారులను ఎస్పీ ఆదేశించారు. బాధితులకు ఖచ్చితంగా న్యాయం జరుగుతుందని బరోసా కల్పించారు. అలాగే చట్టవ్యతిరేకంగా వ్యవహరిస్తూ శాంతి భద్రతల పరిస్థితులకు భంగం కలిగించేవారి పట్ల, మహిళలకూ వ్యతిరేకంగా జరిగే నేరాల పట్ల కఠినంగా వ్యవహరించాలని ఎస్పీ అధికారులను ఆదేశించారు.

మోర్తాడ్ మండల కేంద్రంలో వడగండ్ల వాన

మోర్తాడ్, ఏప్రిల్ 24 (యదార్థవాది) మండల కేంద్రంలో సోమవారం వడగండ్ల వాన కురవడంతో వరి పంట కోతకు వచ్చిన సమయంలో ఇలా అకాల వర్షాలు కురవడంతో రైతులకు ఇబ్బందిగా మారింది. ఇప్పటికే కష్టపడి పండించిన వరి ధాన్యం అమ్మకానికి యార్డోకి తీసుకువచ్చిన వరి ధాన్యం వడగండ్ల వానకు తడిస ముద్దవ్వడంతో రైతులు ఆందోళనకు గురయ్యారు.

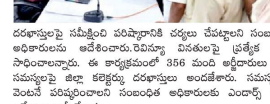

అధికారి రాజశేఖర్ ఉప కలెక్టర్ జయ దేవి, కొన్నాడ ప్రత్యేక ఉప కలెక్టర్ మురళీకృష్ణ కలెక్టర్ కలిసి దరఖాస్తులు స్వీకరించారు. ఈ సందర్భంగా జిల్లా కలెక్టర్ లాట్కర్ మాట్లాడుతూ వినతుల పరిష్కారం ప్రత్యేక దృష్టి సారించి పరిష్కారంలో నాణ్యత ప్రమాణాలను మెరుగు పరుచుకుని పరిష్క రించేందుకు ప్రత్యేక శ్రద్ధ తీసుకోవాలని సూచించారు.స్పందన కార్యక్రమంలో ప్రతి దరఖాస్తును 24 గంటల్లో ఓపెన్ చేసి పరిష్కరించడమా లేదా తిరస్కరించడమా అనే అంశాలపై వివరణ ఇవ్వాలని, తిరస్కరించదలిస్తే సరైన కారణాలు తెలపాలన్నారు. పెండింగ్ దరఖాస్తులపై సమీక్షించి పరిష్కారానికి చర్యలు చేపట్టాలని సంబంధిత అధికారులను ఆదేశించారు.రెవిన్యూ వినతులపై ప్రత్యేక దృష్టి సారించాలన్నారు. ఈ కార్యక్రమంలో 356 మంది అర్జీదారులు తమ సమస్యలపై జిల్లా కలెక్టరు దరఖాస్తులు అందజేశారు. సమస్యలను వెంటనే పరిష్కరించాలని సంబంధిత అధికారులకు ఎండార్స్ చేస్తూ ఆదేశాలు జారీ చేశారు.

సరిహద్దుల్లో చెక్ పోస్టులు పెంచండి

నారాయణపేట, ఏప్రిల్ 24 (యదార్థవాది) సోమవారం తెలంగాణ రాష్ట్ర డిజిపి అంజనీ కుమార్ సోమవారం మధ్యాహ్నం పోలీసు కమిషనర్లకు, జిల్లాల ఎస్పీలకు వీడియో కాన్ఫరెన్స్ ద్వారా నెల వారి నేర సమీక్ష సమావేశం నిర్వహించడం జరిగింది. ఈ సందర్భంగా డిజిపి మాట్లాడుతూ శాంతి భద్రతల పరిరక్షణకై పోలీస్ శాఖ చేసే కృషి ఆయా ప్రాంతాల అభివృద్ధికి కారణమవుతుందని డీజీపీ అన్నారు. రాష్ట్రంలో ప్రతి పోలీస్స్టేషన్లోని అధికారులు సిబ్బంది ప్రత్యేక శ్రద్ధతో పని చేయడం వలన నేరాల నిరోధన, నేర పరిశోధన, న్యాయస్థానంలో శిక్షల ఖరారుతో పాటు పోలీస్ కార్యాలయాలు ఆధునికరణ పూర్తి చేయగలిగామన్నారు. వర్షకాల్స్ వాటి పనితీరు, హెచ్ ఆర్ఎంఎస్ వినియోగం, నేరాల వివరాలను అప్డెట్ నమోదు, పెండింగ్ కేసులు మొదలగు విషయాల గురించి అడిగి తెలుసుకున్నారు. కర్ణాటక ఎలక్షన్స్ సందర్భంగా బార్డర్ పోలీస్ పరిధిలో చెక్ పోస్ట్ లు ఏర్పాటు చేయాలని, అక్రమికంగా వాహనాల తనిఖీలు నిర్వహించాలని, బార్డర్ ఏరియాలో జరిగే న్యాపారులపై నిఘా ఏర్పాటు చేయాలని అధికారులకు సూచించారు. ఈ కార్యక్రమంలో జిల్లా ఎస్పి.ఎన్.వెంకటేశ్వర్లు పోలీస్ అధికారులు పాల్గొన్నారు. ఈ సందర్భంగా ఎస్పి మాట్లాడుతూ జిల్లాలో పెండింగ్ కేసులను కోర్టు అధికారుల సమన్వయంతో పూర్తి చేయడానికి నిత్యం కృషి చేస్తున్నామని తెలిపారు.

కేంద్రం ఇచ్చే డబ్బులు.. రైతులకు ఇవ్వని రాష్ట్రం

బిజెపి రాష్ట్ర అధ్యక్షులు కరీంనగర్ ఎంపీ బండి

హుస్నాబాద్, ఏప్రిల్ 24 (యదార్థవాది) రాష్ట్ర ప్రభుత్వానికి రాష్ట్రంలో రైతు ఆత్మహత్యలు కనిపించడం లేదా అని బిజెపి రాష్ట్ర అధ్యక్షులు కరీంనగర్ ఎంపీ బండి సంజయ్ కుమార్ ప్రశ్నించారు. మండలంలోని వెదురుగట్ట గ్రామంలో అకాల వడగళ్ల వర్షానికి దెబ్బతిన్న రైతుల పంట పొలాలను సోమవారం బిజెపి రాష్ట్ర అధ్యక్షులు కరీంనగర్ ఎంపీ బండి సంజయ్ కుమార్ పరిశీలించారు. ఈ సందర్భంగా ఏర్పాటు చేసిన విలేకరుల సమావేశంలో బిజెపి రాష్ట్ర అధ్యక్షులు సంజయ్ కుమార్ మాట్లాడుతూ అకాల వడగళ్ల వర్షంతో పంట చేతికంటే సమయంలో హుస్నాబాద్ లో గింజ లేకుండా వరి రాలడం దురదృష్టకరమని అన్నారు. ఆందోళన చెందకండి ధైర్యంగా ఉండండి అని రైతులకు భరోసా కల్పించారు. 50శాతం మంది కౌలు రైతులే ఉన్నారని ముఖ్యమంత్రికి కనబడడం లేదా అన్నారు. కేంద్రం ఇచ్చే డబ్బులు ఇవ్వడం లేదన్నారు. కౌడుకు బిడ్డ సంపాదించిన దాని కిళ్ళి ఒక పర్సెంట్ ఇవ్వండి అని అన్నారు. తొమ్మిదేళ్లుగా రాష్ట్రంలో ప్రజలను అన్ని విధాలుగా ఇబ్బంది పెట్టి వేల కోట్లు సంపాదిస్తున్నారని గుర్తు చేశారు. రైతులకు భరోసా కల్పించడంలో ముఖ్యమంత్రి కెసికెర్ విఫలమయ్యారన్నారు. కల్లబొల్లి మాటలు చెప్పకుండా రాష్ట్ర ప్రతాంగాన్ని పరిచేల పరిహారాన్ని రైతులకు అందించాలని డిమాండ్ చేశారు.నష్టపోయిన రైతులను జిల్లా అధికార యంత్రాంగం హుస్నాబాద్ లో సమగ్రంగా సర్వే చేసి రైతులను ఆదుకోవాలనారు. ఈ కార్యక్రమంలో మాజీ ఎమ్మెల్యే బొడిగి శోభ, జిల్లా అధ్యక్షులు గంగాడి కృష్ణారెడ్డి, జిల్లా ప్రధాన కార్యదర్శులు తాళ్లపల్లి శ్రీనివాస్ గౌడ్, బత్తుల లక్ష్మీనారాయణ, కార్యదర్శి చేపరి సత్యనారాయణ, మండల పార్టీ అధ్యక్షులు మావురం సందర్శన్ రెడ్డి, ఎంపీటీసీలు కోట కోటేష్, పటేల్, కూకట్ల తిరుపతి, జక్కుల శంకర్, రైతులు,కార్యకర్తలు పాల్గొన్నారు.

చందనోత్సవ.. నిర్వహణలో ప్రభుత్వం విఫలం

- ఏర్పాట్లుపై స్వరూపా నందేంద్ర స్వామి ఆగ్రహం వ్యక్తపరిచారు
- ద్వారకా తిరుమల ఈఓను ఇన్చార్జ్ గా ఎలా నియమిస్తారు
- చందనోత్సవం నిర్వహణపై జ్యుడీషియల్ కమిటీ వేయాలి
- మాజీ మంత్రి గంటా శ్రీనివాస రావు

విశాఖపట్నం, ఏప్రిల్ 24 (యదార్థవాది) చందనోత్సవం నిర్వహణపై జ్యుడీషియల్ కమిటీ వేయాలని మాజీ మంత్రి గంటా శ్రీనివాసరావు డిమాండ్ చేశారు. సోమవారం జిల్లా తెలుగుదేశం పార్టీ కార్యాలయంలో జరిగిన మీడియా సమావేశంలో గంటా మాట్లాడుతూ చందనోత్సవం నిర్వహణలో ప్రభుత్వం పూర్తిగా విఫల మయ్యాయని విమర్శించారు. తెలుగుదేశం హయాంలో సాధారణ భక్తులకు పెద్దపీట వేయడమే లక్ష్యంగా పనిచేసే వారమన్నారు. సింహాచలం వంటి అతిపెద్ద క్షేత్రానికి పూర్తి స్థాయి ఈఓ లేకపోవడంపై ఆశ్చర్యం వ్యక్తం చేసారు. ద్వారకా తిరుమల ఈఓను ఇన్చార్జ్ గా ఎలా నియమిస్తారని ప్రశ్నించారు. సాక్షాత్తు స్వరూపా నందేంద్ర సరస్వతి స్వామి అసహనానికి గురయ్యారంటే పరిస్థితి అర్థం చేసుకోవచ్చన్నారు.అంతరాలయ దర్శనం కేవలం అనుచంతేక దర్శకర్లలకు మాత్రమే వుండాలని కమిటీ చెప్పిన విషయాన్ని గుర్తు చేసారు. చందనోత్సవం లాంటి ఒక్క రోజు ఉత్సవాన్నే నిర్వహించలే నంత చేతకాని పరిస్థితుల్లో ప్రభుత్వం ఉందంటూ ఎద్దేవా చేసారు. విచారణపేరుతో కమిటీ వేస్తే సరిపోదని, ఆడీటింగ్ కమిటీతో విచారణ జరిపించాలని డిమాండ్ చేసారు. ఇబేవల చంద్రబాబుపై జరిగిన దాడి ప్రజాస్వామ్యంలో ఒకబ్లాక్‌డే లాంటిదన్నారు. దాడులను ఎవరు ప్రోత్సహించారో వారిని గుర్తించి కేసు నమోదు చేయాలని గంటా పోలీసులకు విజ్ఞప్తి చేసారు. మాజీ మంత్రి బందారు సత్యనారాయణ మూర్తి మాట్లాడుతూ చందనోత్సవం వైభవాన్నుంకు భాధ్యత వహించి దేవాదాయశాఖ మంత్రి రాజీనామా చేయాలని డిమాండ్ చేశారు. హిందువుల మనో భావాలను దెబ్బతీసేలా అధికారులు పనిచేస్తున్నారని మండిపడ్డారు. పొరుగున వున్న ఒడిశా భక్తులు సింహాచలానికి అత్యధికంగా వస్తారని,వారి దగ్గర రాష్ట్రం పరువు పోయిందన్నారు. తెలంగాణా నుంచి బండ్రకరణ్ రెడ్డి వచ్చి ఇరుకుపోతే యారని, దర్శనం అయ్యిందో లేదో తెలీదన్నారు. యర్రగొండ పాలెం ఘటన పై తక్షణమే సిబిఐ విచారణ జరిపించాలని, ఎన్ఎస్జఅధికారిపై దాడి జరిగినందుకైనా అమిత్ షా స్పందించాల్సిన అవసరం ఉందన్నారు. సమావేశంలో ఉత్తర నియోజకవర్గం తెలుగుదేశం పార్టీ ఇంచార్జ్ విజ్ఞాల విజయబాబు, కార్పొరేటర్లు పీపీ నరసింహా, ఎల్ల శ్రీనివాస్ రావు,98 వార్డు అధ్యక్షులు పంచదార్ల శ్రీను తదితరులు పాల్గొన్నారు.

ప్రణాళికా బద్ధంగా పల్లెల నిర్మాణం

ప్రభుత్వంతో ప్రజలు భాగస్వామ్యం కావాలి

పంచాయతీ రాజ్ శాఖ మంత్రి ముత్యాల నాయుడు

మాడుగుల, ఏప్రిల్ 24 (యదార్థవాది) : జాతి పిత మహాత్మ గాంధీజీ కలలు కన్న స్వరాజ్యం, అంబేత్కర్ ఆశలు నెరవేర్చడానికి వైసీపీ ప్రభుత్వం కృషి చేస్తుందని, ఈ దశలో భాగంగానే గ్రామస్థాయిలో సమస్యలు పరిష్కారం, సేవల కోసం సచివాలయాలు, రైతుల కోసం రైతు భరోసా కేంద్రాలు, యువత కోసం డిజిటల్ లైబ్రరీలు, ప్రజల ఆరోగ్యం కోసం క్లినిక్‌లు, స్వచందంగా సేవల అందించేందుకు వాలంటీర్లు ఏర్పాటు చేసి మహనీయుల ఆశయాలకు అనుగుణంగా ప్రభుత్వంలో పంచాయతీ స్థాయిలో సహపంక్తిలాన సాగుతుందని మంత్రి బూడి ముత్యాలనాయుడు అన్నారు. తన తండ్రి గ్రామ సర్పంచ్ గా ఉన్నప్పటి నుండి మారుమూల గ్రామమైన తారువను అభివృద్ధి చేసిన క్రమంగా ఆదర్శనీయమని, 1988 తమ రాజకీయంగా వార్డు స్థాయి నుండి ఉపసర్పంచ్, సర్పంచ్, ఎంపీటీసీ, ఎంపిపి, జెడ్పీటీసీ, శాసనసభ సభ్యుడిగా, ప్రస్తుత పంచాయతీరాజ్ శాఖ మంత్రిగా గ్రామ స్థాయి, మండల స్థాయి, జిల్లా స్థాయిలో గ్రామాల అలూకు ప్రతి సమస్యను క్షుణ్ణంగా తెలుసుకుని గ్రామాల అభివృద్ధి పూర్తిస్థాయిలో కృషి చేస్తున్నానని ఉప ముఖ్యమంత్రి బూడి ముత్యాల నాయుడు అన్నారు. ఈ కార్యక్రమం అనంతరం మండల స్థాయి ఉత్తమ పంచాయతీ పురస్కారం-2023 ప్రధానం చేశారు. కేటగిరీల వారిగా ఎంపికైన పంచాయతీలకు ఆ శాఖ మంత్రి ముత్యాలనాయుడు పురస్కారాలు అందజేసారు. స్వయం సమృద్ధి కలిగిన గ్రామపంచాయతీ గా మాదగుల. పిల్లల స్నేహపూర్వకకలిగిన చింతలి వల్లపురం, పరిశుభ్రమైన, హరిత పంచాయితీగా ఎం.కోటపాడు పురస్కారాలు దక్కించుకున్నాయి.

పెద్దేరు, ఏప్రిల్ 24 (యదార్థవాది) మండల పరిధిలోని కొత్త సూగరు గ్రామంలో సోమవారం పాఠశాల ఆవరణలో సర్పంచ్ జూదం వెంకటేష్, పంచాయతీ కార్యదర్శి యాదగిరి ఆధ్వర్యంలో ఘనంగా పంచాయతీ రాజ్ దినోత్సవాన్ని నిర్వహించారు. ఈ కార్యక్రమంలో ఉపసర్పంచ్ పల్లవి నాగేష్ వార్డు సభ్యులు నిర్మలమ్మ, పళ్ళపిన్, గంగమ్మ సుజాత శంతన్న సామెలు బాలస్వామి,రాజు, కాపన్న, బిన్నన్న తదితరులు పాల్గొన్నారు.

ధాన్యాన్ని దళారులకు అమ్మవద్దు

మున్సిపల్ చైర్మన్ ఎడ్లుల కరుణ శ్రీ

పెద్దేరు, ఏప్రిల్ 24 (యదార్థవాది) : మున్సిపల్ కేంద్రంలోని వ్యవసాయ సహకార సంఘం ఆధ్వర్యంలో ఏర్పాటు చేసిన వరి ధాన్యం కొనుగోలు కేంద్రాన్ని సంఘం అధ్యక్షుడు కోదండరాం రెడ్డి, మున్సిపల్ వైస్ చైర్మన్ ఎడ్లుల కరుణ శ్రీ, వైస్ చైర్మన్ కర్రెస్వామి,సింగిల్ విండో డైరెక్టర్ ఎడ్లుల విజయవర్ధన్ రెడ్డి కలిసి సోమవారం ప్రారంభించారు. ఈ సందర్భంగా వారు మాట్లాడుతూ రైతులు తాము పండించిన ధాన్యాన్ని దళారులకు అమ్మ నష్టపోవద్దని ప్రభుత్వం ఏర్పాటు చేసిన ధాన్యం కొనుగోలు కేంద్రాల్లోనే ధాన్యాన్ని అమ్మి ప్రభుత్వం నిర్దేశించిన మద్దతు ధరను పొందాలన్నారు. కార్యక్రమంలో సింగిల్ విండో వైస్ చైర్మన్ జక్కుల ఆంజనేయులు,పట్టణ అధ్యక్షుడు దిలీప్ కుమార్ రెడ్డి,పద్దుల సాయినాథ్,జీబు, రాములు,కిట్టు తదితరులు పాల్గొన్నారు.

ఎర్రబోడలో ముగిసిన జీరప్ప జాతర

రాజేంద్రనగర్, ఏప్రిల్ 24 (యదార్థవాది) రాజేంద్రనగర్ సర్కిల్ హైదరుద్దా ఎర్రబోడలో నాలుగు రోజులుగా వీరప్ప స్వామి జాతర భక్తశ్రద్ధలతో దేవాలయ కమిటీ నభ్యుల ఘనంగా నిర్వహించారు. ఈ జాతర సోమవారం సాయంత్రం ముగిసింది. మూగంవు రోజున దేవాలయం ఆవరణలో వీరప్ప కామదేవి అమ్మవార్ల కళ్యాణ మహోత్సవం ఘనంగా జరిగింది. కళ్యాణ మహోత్సవానికి వేలాది మందిగా తరలివచ్చిన కురుమ సోదరులు కళ్యాణ మహోత్సవాన్ని తిలకించారు. అత్తాపూర్ పరిసర ప్రాంతాలకు చెందిన కురుమ సోదరులు నిర్వహించిన బోనాల పండుగ విశేషంగా కట్టుకుంది. సామూహికంగా తీసుకువచ్చిన బోనాలతో దేవాలయం పరిసరాలు కిక్కిరిసాయి.

కొత్తపల్లిలో.. ధాన్యం కొను గోళ్ళు ప్రారంభం

గంభీరావుపేట, ఏప్రిల్ 24 (యదార్థవాది) రాజన్న సిరిసిల్ల జిల్లా గంభీరావుపేట మండలం కొత్తపల్లి గ్రామంలో ప్రాథమిక వ్యవసాయ సహకార సంఘం ఆధ్వర్యంలో వరి ధాన్యం కొనుగోలు కేంద్రాన్ని సోమవారం ప్రారంభించారు. ప్రాథమిక వ్యవసాయ సహకార సంఘం అధ్యక్షులు భూపతి సురేందర్ రెడ్డి మాట్లాడుతూ, రైతులు ధాన్యాన్ని తాలు లేకుండా సెంటర్లకు తీసుకువచ్చి మద్దతు ధ్యారా కింటాలుకి 2060 రూపాయలు పొందాలని అన్నారు. సెస్ డైరెక్టర్ సెస్ గౌరినేని నారాయణరావు మాట్లాడుతూ, దళారులకు దాన్యం విక్రయించవద్దని, గన్ను బ్యాగ్స్ అందుబాటులో ఉన్నాయని తెలిపారు. ఈ కార్యక్రమంలో సంఘం ఉపాధ్యక్షులు గాంధ్ర రాజు, డైరెక్టర్లు జోగు సరస్వయ్య, వంగ శ్రీనివాసరెడ్డి, వంగ దామోదర్, పాతూరి బాలెర్లి, తేజవతి పూల్, గౌరినేని భగవంతరావు, గ్రామ ప్రజాప్రతినిధులు రైతులు పాచూరి సోదరులు సిబ్బంది తదితరులు పాల్గొన్నారు.

వీఓపీల సమస్యలు పరిష్కరించాలి

మనోహరాబాద్, ఏప్రిల్ 24 (యదార్థవాది) ఐకెపిలో విధులు నిర్వహిస్తున్న వీవోఏల సమస్యలను పరిష్కరించాలని వారికి ఉద్యోగ భద్రత కల్పించాలని గ్రామ పంచాయతీ కార్మికుల సంఘం జిల్లా కార్యదర్శి డిమాండ్ చేశారు. సోమవారం మనోహరాబాద్ మండల కేంద్రంలో వీఓఏలు ఏర్పాటుచేసిన నిరవధిక సమ్మెలో గ్రామపంచాయతీ కార్మికులు ఒంటి కాలిపై నిరసన వ్యక్తం చేసి మద్దతు తెలిపారు. ఈ సందర్భంగా ఆయన మాట్లాడుతూ ఐకెపి, వీఓఏ లను సెల్ఫ్ ఉద్యోగులుగా గుర్తించి ఉద్యోగ భద్రత కల్పించాలని తదితర సమస్యలు పరిష్కరించాలని ఈనెల 17నుండి సమ్మె చేస్తున్న సర్ఫ్ ఉన్నతాధికారులు కనీసం స్పందించక పోవడం దారుణమన్నారు. వీఓఏల ను ప్రభుత్వ ఉద్యోగులుగా గుర్తించి కనీస వేతనం 26 వేలు ఇవ్వాలని డిమాండ్ చేశారు. కార్యక్రమంలో పంచాయతీ కార్మికులు రాములు భాస్కర్ అంజయ్య స్వామి, రమేష్ బాలమణి ఎల్లమ్మ, తదితరులు పాల్గొన్నారు.

జగిత్యాల (యదార్థవాది): జగిత్యాల జిల్లా సమీకృత కార్యాలయంలో సోమవారం ప్రజావాణిలో దళిత జర్నలిస్టులకు దళిత బంధు, ఇంత్ర స్థలాలు, రెండు పడకల ఇల్లు ఇవ్వాలని తెలంగాణ ఎస్ సీ ఎస్ టి వర్కింగ్ జర్నలిస్టు అసోసియేషన్ ఆధ్వర్యంలో జగిత్యాల జిల్లా అదనపు కలెక్టర్ మంద మకరంద వినతిపత్రం ఇవడం జరిగింది... ఆనంతరం రాష్ట్ర అధ్యక్షులు కట్కూరి మల్లేష్ విలేకరులతో మాట్లాడుతూ రాష్ట్ర ప్రభుత్వం అమలు చేస్తున్న దళిత బంధు పథకాన్ని దళిత జర్నలిస్టులకు అమలు చేయాలని వివిధ పతికల్లో పనిచేస్తున్న వర్కింగ్ దళిత జర్నలిస్టులకు ఇల్లు లేదా ఇంటి స్థలాలు ఇవ్వాలని కోరారు. రాష్ట్రంలో ప్రతి నియోజకవర్గంలో వివిధ పత్రికలు చానల్లో ఏండ్ల తరబడి అనేకమంది దళిత గిరిజన జర్నలిస్టులు పనిచేస్తున్నారని వారంతా ఆర్థిక స్తోమత లేక పత్రిక యజమాన్యాల దోపిడీ భరించలేక ప్రభుత్వాల వరోపా లేక తీర ఇబ్బందులు ఎదుర్కొంటున్నారని తెలంగాణ రాష్ట్ర సాధన ఉద్యమంలో కూడా జర్నలిస్టులు కీలక పాత్ర పోషించారని అన్నారు. రాష్ట్రంలో ఉన్న ప్రధాన జర్నలిస్టుల యూనియన్లు ఎవరు కూడా మాట్లాడలేని పరిస్థితి ఏర్పడింది తెలంగాణ రాష్ట్రంలో వివిధ పత్రికల్లో చానల్లో దళిత గిరిజన జర్నలిస్టులుగా పనిచేస్తున్న ఆర్థిక స్తోమత లేక అనేక ఆవస్థలు పడుతున్నారని రాష్ట్ర ప్రభుత్వం దళితుల అభివృద్ధి కోసం ప్రవేశపెట్టిన దళిత బంధు పథకాన్ని దళిత జర్నలిస్టులకు అమలు చేయాలని కోరారు. దళిత బంధు పథకం అమలు కోసం ఇప్పటికే రాష్ట్ర సంక్షేమ శాఖ మంత్రి కొప్పుల ఈశ్వర్ కలిసి వినతి పత్రం అందజేశామని ఇప్పటికీ ప్రభుత్వం నుండి ఎటువంటి స్పందన రాలేదని ప్రభుత్వం స్పందించి రెండో విడత దళిత బంధు పథకంలో దళిత జర్నలిస్టులను గుర్తించి అమలు చేసి ఆదుకోవాలని అన్నారు. ఈ సమావేశంలో జగిత్యాల జిల్లా అధ్యక్షులు దానం కిషన్, జిల్లా ప్రధాన కార్యదర్శి మల్లారం సతీష్, గొడిసెల రమేష్, బలిజ సంతోష్, పింజరి కిన్ తదితరులు పాల్గొన్నారు.

ప్రజావాణి ఫిర్యాదులను సత్వరమే పరిష్కరించాలి

జిల్లా అదనపు కలెక్టర్

జగిత్యాల (యదార్థవాది): ప్రజావాణి కార్యక్రమానికి ప్రాధాన్యతనిస్తూ ఫిర్యాదులను సత్వరమే పరిష్కరించాలని జిల్లా అదనపు కలెక్టర్ మంద మకరంద సంబంధిత అధికారులను ఆదేశించారు.. సమీకృత జిల్లా కార్యాలయాల సముదాయంలోని ఆడిటోరియంలో సోమవారం నిర్వహించిన ప్రజావాణి కార్యక్రమంలో జిల్లా అదనపు కలెక్టర్ ప్రజల నుండి ఫిర్యాదులు, వినతులు స్వీకరించారు. ఈ సందర్భంగా ఆయన మాట్లాడుతూ సమస్యల పరిష్కారం కొరకు జిల్లా కేంద్రంలో పాటు జిల్లాలోని వివిధ ప్రాంతాల నుండి ప్రజలు ఎన్నో వ్యయప్రయాసలు ఓర్చి వస్తారని అధికారులు వారి శాఖల వారిగా స్వీకరించిన ఫిర్యాదులపై సానుకూలంగా వ్యవహరించడంతో పాటు సమస్యల పరిష్కారానికి ప్రాధాన్యత ఇవ్వాలని తెలిపారు. అర్జీలను పెండింగ్ లో పెట్టకుండా ఎప్పటికప్పుడు పరిశీలన జరుపుతూ, సమస్యలను పరిష్కరించాలని అధికారులను ఆదేశించారు. కాగా ప్రజావాణి కార్యక్రమానికి మొత్తం 50 ఫిర్యాదులు వినతులు వచ్చాయి. కార్యక్రమంలో ప్రభుత్వ శాఖల జిల్లా అధికారులు కలెక్టరేట్ పర్యవేక్షకులు తదితరులు పాల్గొన్నారు.

అకాల వర్షాలతో నష్టపోయి పంటలను క్షేత్ర స్థాయిలో పరీశిలించిన జిల్లా కలెక్టర్

సిద్దిపేట (యదార్థవాది): సిద్దిపేట జిల్లా కొమురవెల్లి చేర్యాల మండలంలోని బనాపూర్ పొసాన్ పల్లి పెద్దరాజ్ పేట పోతిరెడ్డిపేట గ్రామాలలో అకాల వర్షాలతో నష్టపోయి పంటలను సోమవారం క్షేత్ర స్థాయిలో జిల్లా కలెక్టర్ ప్రశాంత్ జీవన్ పాటిల్ పరిశీలించారు. ఈ సందర్భంగా ఆయన మాట్లాడుతూ గత రెండు రోజులు జిల్లాలో ముఖ్యంగా కొమురవెల్లి చేర్యాల మండలాల్లో వడగండ్ల వాన వల్ల వరి పంటలకు తీవ్రంగా నష్టం జరిగిందని యుద్ధ ప్రాతిపదికన నష్టపోయిన వరి పంటల వివరాలను సేకరించాలని రాష్ట్ర ప్రభుత్వం స్పష్టమైన ఆదేశాలిచిందని అదే పద్ధతిలో వ్యవసాయశాఖ తరపున ఎడిఎ, ఎఈఓ, ఇతర అధికారుల ఆధ్వర్యంలో ఈ రెండు మండలాల్లో 12గుండి 15గ్రామాల్లో వరి పంటనష్ట వివరాలను పారదర్శపద్ధతిలో సేకరిస్తారని తెలిపారు. దెబ్బ తిన్న వరి పంట వివరాలను పిస్టళ్లు, నర్సీ నెంబర్ వారిగా రెండు రోజులు గ్రామపంచాయతీలలో ఆరికిస్తారని ఎ రైతులకు ఎంత నష్టం జరిగిందో ప్రతి ఓక్కరు చుస్తారని నష్టపోయిన అర్హత ఉన్న రైతు వివరాలను సేకరించి ఎలాంటి అభ్యంతరాలు లేకపోతే అర్హత లేని రైతులను లిస్ట్ నుండి తొలగించుతారు. వ్యవసాయ శాఖలో పాటు మామిడి ఇతర పండ్ల తోట నంబంధించి ఉద్యాన వన శాఖ బనాపూర్ గ్రామంలోనే నుమారుగా 10 నుండి 15వ వరకు ట్రాన్స్ ఫార్మర్ లు కలిపోయినవి కావున విద్యుత్ శాఖ ఎస్సి, ఎడి ఉరోజు, రేపు వచ్చి వివరాలను సేకరించాలని ఆదేశించారు. నష్టపోయిన కౌలు రైతులకు సంబంధించి ప్రభుత్వం తప్పనిసరిగా మంచి నిర్ణయం తీసుకుంటుందని రైతుల వారిగా ధరణి పోర్టల్ ఉన్న నంబర్ ల ఆధారంగా పై అధికారులకు పంట నష్ట వివరాలను అందించడం జరుగుతుందని ప్రాథమిక అంచనా ప్రకారం దాదాపుగా 2000 ఎకరాల్లో వరి పంట నష్టం జరిగిందని ఈ రెండు మూడు రోజుల్లో వ్యవసాయ శాఖ అధికారులు దెబ్బ తిన్న వరి పంట వివరాలలో స్పష్టత వస్తుంది. ప్రభుత్వం ఎ ఓక్క రైతుకు కుడా అన్యాయం జరగకుండా అందరికీ న్యాయం చేసే విధంగా చర్యలు తీసుకుంటామని హామి ఇచ్చారు. కలెక్టర్ వెంట వ్యవసాయ శాఖ ఎడిఎ, స్థానిక ఎఈఓలు, తహసిల్దార్, ఆయా గ్రామాల ప్రజాప్రతినిధులు, సర్పంచ్ లు అధికారులు పాల్గొన్నారు.

మేడ, ఎస్ ఎస్ డి ఎం తిరుపతి, ఎ ఎం మురళి కృష్ణ, ఇరిగేషన్ డి ఈ నవన్, ఆలమందలి మేనేజర్ సంతోష్ కుమార్, డీబీఎం రజనీకాంత్ రెడ్డి మేనేజర్ రవీందర్, ఉప్పల్ మున్సిపల్ సర్కిల్ ఎగ్జిక్యూటివ్ ఇంజనీర్ నాగేందర్, డి ఈ నాగమణి, ఏఈ సాయి కిరణ్, శానిటేషన్ సస్టయ్యాడి ఈ చందన, సురర్పన్, హార్టికల్చర్ సర్కిల్ మేనేజర్ మేధా , సర్పంగ్ రావు, బాలు,మున్సిపల్ సిబ్బంది. రాంకీ సంస్థ సిబ్బంది, బి ఆర్ ఎస్ సీనియర్ నాయకులు జనం పల్లి వెంకటేశ్వర రెడ్డి, కంచర్ల సోమిరెడ్డి, చెల్లంకి రవీందర్ రెడ్డి, నంది కంటి శివ, నగేష్, బిజెపి సీనియర్ నాయకులు సుమన్ రావు స్థానిక కాలనీవాసులు స్థానిక ప్రజలు తదితరులు పాల్గొన్నారు.

అధికార దాహంతో బిజెపి ప్రకటనలు

అమిత్ షా వ్యాఖ్యలపై ఆగ్రహం
టైస్ఆర్ టిపి నేత మహమ్మద్ ఇబ్రహీం

షాన్ నగర్ ఏప్రిల్ 24 (యదార్థవాది) మైనార్టీ రిజర్వేషన్ బిల్లును పార్లమెంట్‌లో ఆమోదం పొందకుండా గతంలో కేంద్ర ప్రభుత్వం అడ్డుకుంటున్నదని అదేవిధంగా కేంద్ర హోంమంత్రి అమిత్ షా కులమత వర్గ విభేదాలతో పిచ్చెక్కి మాట్లాడుతున్నాడని వైయస్సార్ తెలంగాణ పార్టీ షాన్ నగర్ నియోజకవర్గం కోఆర్డినేటర్ మహమ్మద్ ఇబ్రహీం ఆగ్రహం వ్యక్తం చేశారు. తెలంగాణ పర్యటనలో కేంద్ర మంత్రి అమిత్ షా వ్యాఖ్యలు చూస్తుంటే అతనికి పిచ్చి పట్టినట్లు స్పష్టం అవుతుందని అన్నారు అధికార దాహం కోసం రిజర్వేషన్ పై ఇష్టం వచ్చినట్లు మాట్లాడుతున్నాడని అన్నారు. మైనార్టీలు ఎల్లప్పుడికీ బిజెపి దరి చేరదని అక్కసుతో ముస్లిం రిజర్వేషన్లను రద్దు చేస్తామని ప్రకటన చేశారని అన్నారు. అసలు బిజెపి ప్రభుత్వం తెలంగాణలో రాదని రానివ్వబోమని హెచ్చరించారు. మైనార్టీల జోలికి వస్తే ఏమవుతుందో తరాబా హుసేన్షాను హెచ్చరించారు. మైనార్టీల పట్ల పక్షపాత ధోరణితో వ్యవహరిస్తున్న టీజేపీకి వచ్చే ఎన్నికల్లో గుణపాఠం చెబుతామని హెచ్చరించారు. అధికంగా వెనుకబడిన ముస్లింలకు 12 శాతం రిజర్వేషన్ అమలు చేయాలనే ఉద్దేశంతో రాష్ట్రప్రభుత్వం ఆసెంబ్లీలో తీర్మానం చేసి పంపించినదని గుర్తు చేశారు. పెండ్లు గడుస్తున్నా ఈ విషయంలో బీజేపీ సర్కారు నాన్చివేత ధోరణిని అవలంబిస్తున్నదని ఆయన మండి పడ్డారు. 1947 నుంచి నేటి వరకు ముస్లిం పరిస్థితి రాజ్యాంగం కల్పించిన హక్కులు కూడా దక్కట్లేదని ఆవేదన వ్యక్తం చేశారు. జాతీయ రాజకీయాల్లో బిజెపి మైనార్టీల పట్ల తన వైఖరి స్పష్టం చేయాలని డిమాండ్ చేశారు.

బహుజన ద్రోహి ఈటల

రేవంత్ రెడ్డి పై ఆరోపణలు చేస్తే ఊరుకోం
కాంగ్రెస్ పార్టీ జీన్ సెల్ అధ్యక్షులు వెంకన్న

నరసింహుల పేట ఏప్రిల్ 24 (యదార్థవాది) తెలంగాణ యావత్ ప్రజల పక్షాన కొట్లాడుతున్న ప్రభుత్వన్ని తెలంగాణ గొంతుక తెలంగాణ కాంగ్రెస్ ప్రదేశ్ కమిటీ అధ్యక్షులు రేవంత్ రెడ్డి అని రేవంత్ రెడ్డిని విమర్శించే స్థాయి విమర్శించే అర్హత ఈటెల రాజేందర్ కు లేదని టీసీ సెల్ మండల కాంగ్రెస్ పార్టీ అధ్యక్షులు గుండ గాని వెంకన్న గౌడ్ విమర్శించారు. మండలంలోని రామన్నగూడ గ్రామంలో ఏర్పాటు చేసిన విలేకరుల సమావేశంలో ఆయన మాట్లాడుతూ కేసులకు భయపడి కేంద్రంలో అధికారంలో ఉన్న బిజెపి పార్టీలోకి వెళ్లిన వ్యక్తి ఈటెల రాజేందర్ అని అబువంటి వ్యక్తి రేవంత్ రెడ్డిని విమర్శించడం సబబు కాదని వారన్నారు. నిరంతరం తెలంగాణ రాష్ట్రంలో పేద ప్రజల సమస్యల పైన టీసీల సమస్యల పైన కొట్లాడుతున్న వ్యక్తి అని టీసీ పిల్లగా పట్టిన ఈటెల రాజేందర్ టీసీలను ఏనాడు సరిగ్గా హామనికోలేదని కనీసం టీసీలుగా ఉన్నటువంటి వారిని వారి కుటుంబంలో వ్యక్తులుగా చివాహంలో కూడా భాగస్వాములను చేయలేదని బహుజన ద్రోహి ఈటెల రాజేందర్ అని వారు విమర్శించారు. వచ్చే ఎన్నికల్లో మత రాజకీయాలు చేస్తున్న భారతీయ జనతా పార్టీకి ఈటెల రాజేందర్ కు ప్రజలు తగిన బుద్ధి చెబుతారని దమ్ముంటే రాష్ట్ర ప్రభుత్వంతో రేవంత్ రెడ్డిలా నిలబడి కొట్లాడాలని రాష్ట్ర ప్రభుత్వాన్నికి కోనవులుగా ఉండకూడదని వారన్నారు. ఈ కార్యక్రమంలో సీర్ల సతీష్, రాజేందర్, తో పాటు తదితరులు పాల్గొన్నారు.

ధరిత్రి దినోత్సవంలో పర్యావరణ వేత్తలకు సన్మానం

హైదరాబాద్ ఏప్రిల్ 24 (యదార్థవాది) తెలంగాణ మేధావుల పోరమ్, ఏవికవర్గరి డిగ్రీ కళాశాల సంయుక్త ఆధ్వర్యంలో ప్రపంచ ధరిత్రి దినోత్సవం పురస్కరించుకొని జాంబాగ్ కోటి లోని వివేకవర్ధని డిగ్రీ కళాశాలలో మంగళవారం ప్రపంచ ధరిత్రి దినోత్సవం సందర్భంగా ధరిత్రి సంరక్షణపై ఒక సదస్సును నిర్వహిస్తున్నట్లు తెలంగాణ మేధావుల పోరం రాష్ట్ర శాఖ అధ్యక్షుడు డాక్టర్ రాజనారాయణ ముదిరాజ్ సోమవారం ఒక ప్రకటనలో తెలిపారు. ఈ సదస్సులో ప్రభాతిగాంధిన పర్యావరణవేత్త ప్రొఫెసర్ కె.పురుషోత్తం రెడ్డి ముఖ్య అతిథిగా విచ్చేసి ప్రసంగిస్తారని, ఉస్మానియా యూనివర్సిటీ జియాలజీ డిపార్ట్మెంట్ మాజీ హెడ్ ఆఫ్ ది డిపార్ట్మెంట్ రిటైర్డ్ ప్రొఫెసర్ ఎం.మురళీధర్, కళాశాల ప్రిన్సిపాల్ డాక్టర్ డి.విద్యారెడ్ తో పాటు డాక్టర్ జగ్గేవి మూలయ్, డాక్టర్ ఎన్.మీనాక్షి, ఎస్సీసి ఆఫీసర్ పి.వేణు, కాకి సదానందాచ్చారి ముదిరాజ్, కాశమని శ్యామ్ రావుతదితరులు పాల్గొని ప్రసంగిస్తారన్నారు. ఈ సందర్భంగా గత 40 ఏళ్లుగా పర్యావరణ పరిరక్షణకై ఎన్నో ప్రజా సంక్షేమ కార్యక్రమాలను పర్యావరణం పరిరక్షణ, కాలుష్య నియంత్రణ పై నిరంతరం ప్రజలను క్యాలీల, సెమినార్ సదస్సుల ద్వారా ఎన్నో వేల కార్యక్రమాలు నిర్వహిస్తున్నందుకు, ఉస్మానియా యూనివర్సిటీ పొలిటికల్ సైన్స్ మాజీ హెడ్&డీ ప్రొఫెసర్ కె.పురుషోత్తం రెడ్డిని, ఉస్మానియా యూనివర్సిటీ జియాలజీ మాజీ హెడ్&డీ ప్రొఫెసర్ ఎం.మురళీధర్ ను శాలువా మెమెంటో పూల మాలలతో సన్మానించారు.

నాణ్యతలేని సి.సి.రోడ్లు పట్టించుకోని అధికారులు

ఇల్లంది రూరల్ ఏప్రిల్ 24 (యదార్థవాది) ఇల్లంది మండలం ఒడ్డు గూడెం గ్రామ పంచాయతీ నెహ్రూ నగర్ గ్రామంలో సిసి రోడ్లు నాణ్యత లేకపోవడంతో టీట్లు (పగుళ్లు) వస్తున్నాయని స్థానిక ప్రజల అంటున్నారు , గ్రామాలకు రోడ్లే కరువు అని అంటుంటే మంజూరైన రోడ్లను కాంట్రాక్టర్ నాణ్యత లేకుండా ఇష్టానుసారంగా చేశారని స్థానిక గ్రామ ప్రజలు ఆరోపిస్తున్నారు, అధివాసి గ్రామాలకు ఎన్నో ఏండ్ల తరువాత రోడ్లు మంజూరయ్యాయని ఆ పనులను స్థానిక సర్పంచ్ దగ్గరుండి చూసుకోవాలి కానీ దానికి భిన్నంగా వ్యవహరించారని అంటున్నారు. వేసిన రోడ్లు వారం రోజుల్లోనే టీట్లు బారాయని ఇసుక సిమెంట్ నాణ్యత లోపించడంతో వేసిన రోడ్లు పగుళ్లు వస్తున్నాయని కనీసం వేసిన రోడ్లకు క్యూరింగ్ కూడా చేయలేదని, పంచాయతీ అధికారుల పేరుతో దోసుకుంటున్నారని గ్రామ ప్రజలు ఆగ్రహం వ్యక్తం చేశారు. నాణ్యత ప్రమాణాలు పట్టించుకోకుండా వారు కమిషన్లకు కక్కుర్తి పడి సదరు కాంట్రాక్టర్ ఇష్టానుసారంగా సిసి రోడ్లు వేశారని రోడ్లు నిర్మాణం జరుగుతుంటే పర్యవేక్షణ అధికారులు నిమ్మకు నీరెత్తినట్లుగా ఉన్నారని వారు చెప్పుకొస్తున్నారు, ఇప్పటికైనా అధికారులు స్పందించి కాంట్రాక్టర్ పై చర్యలు తీసుకోవాలని కోరుతున్నారు,

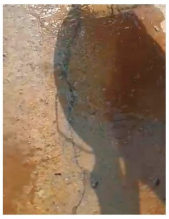

బస్తీ దవాఖానలో మెరుగైన వైద్యం

ఎమ్మెల్యే ప్రకాష్ గౌడ్

రాజేంద్రనగర్ ఏప్రిల్ 24 (యదార్థవాది) బస్తీ దావఖానాలో మెరుగైన వైద్య సేవలను అందించడం జరుగుతుందని రాజేంద్రనగర్ ఎమ్మెల్యే ప్రకాష్ గౌడ్ స్పష్టం చేశారు.బండ్లగూడ మున్సిపల్ కార్పొరేషన్ 4 వ వార్డ్ లోని హైదర్బకోట్ లో బస్తీ దవాఖానను ఎమ్మెల్యే ప్రకాష్ గౌడ్ ప్రారంభించారు. ఈ సందర్భంగా ఎమ్మెల్యే మాట్లాడుతూ బస్తీ అసుపత్రితో సస్తీకి ఇక సస్తి చెప్పాలన్నారు. బస్తీ దవఖానాలు ప్రజల ఆరోగ్యానికి దోస్తీ దవాఖానాలు అయ్యాయని పేర్కొన్నారు. పేద ప్రజలకు సస్తీ అయితే బస్తీ దవాఖాన నయం చేస్తుందన్నారు.ఈ దవాఖానలో 158 రకాల మందులు ఇచ్చి 57 రకాల పరీక్షలు ఉచితంగా నిర్వహిస్తారని త్వరలోనే 137 రకాల పరీక్షలు నిర్వహిస్తారని తెలిపారు. రోగాన్ని గుర్తించి మందులు వాడితే దీర్ఘకాలిక రోగాల బారిన పడకుండా ఉండవచ్చని చెప్పుకొచ్చారు. కార్యక్రమంలో మేయర్ మహేందర్ గౌడ్ డిప్యూటీ మేయర్ రాజేందర్ రెడ్డి కమిషనర్ వేణుగోపాల్ రెడ్డి డిఎం అండ్ హెచ్ ఓ స్థానిక కార్పొరేటర్లు తదితరులు పాల్గొన్నారు.

సర్పంచులకు చెల్లించాల్సిన పెండింగ్ బిల్లులు త్వరలో విడుదల చేస్తామని ఆర్థిక శాఖ మంత్రి హరీష్ రావు తెలిపారు. త్వరలో జరుగనున్న బడ్జెట్ సమావేశాలలో సర్పంచులకు పెండింగ్ బిల్లులు చెల్లించేందుకు నిధులు కేటాయించి సర్పంచులకు పెండింగ్ బిల్లులు చెల్లించేందుకు కృషి చేస్తానని తెలిపారు. సర్పంచులకు పెండింగ్ బిల్లులు చెల్లించేందుకు ప్రభుత్వం ఆదేశాలు జారీ చేసి నిధులు కేటాయించి సర్పంచులకు పెండింగ్ బిల్లులు చెల్లించేందుకు కృషి చేస్తానని తెలిపారు. సర్పంచులకు పెండింగ్ బిల్లులు చెల్లించేందుకు ప్రభుత్వం ఆదేశాలు జారీ చేసి నిధులు కేటాయించి సర్పంచులకు పెండింగ్ బిల్లులు చెల్లించేందుకు కృషి చేస్తానని తెలిపారు.
చంద్రగిరి ఏప్రిల్ 24 (యదార్థవాది)

గోల్కొండ డివిజన్ మారుతి నగర్ కు చెందిన బి. రవీంద్రా రెడ్డికి సీఎం రిలీఫ్ ఫండ్ నుండి మంజూరైన రెండు లక్షల రూపాయల చెక్కును ఆయన కుటుంబ సభ్యులకు అందజేస్తున్న అంబర్ పేట ఎమ్మెల్యే కాలేరు వెంకటేష్, అంబర్ పేట ఏప్రిల్ 24 (యదార్థవాది)

ప్రారంభానికి నోచుకోని వైకుంఠ దామం

నర్సింహులపేట ఏప్రిల్ 24 (యదార్థవాది) మండలం లోని రామన్నగూడెం గ్రామంలో వైకుంఠధామాన్ని నిర్మించి పూర్తయి ఉన్న ప్రారంభం ఎప్పుడో అంటున్న గ్రామ ప్రజలు.మర్మతరగతి సామాన్యులు చనిపోతే వ్యవసాయ భూమి లేక శవాన్ని పేర , చెరువుల పక్కన చితిపెట్టే కార్యక్రమాలను నిర్వహిస్తున్నారు. తెలంగాణ ప్రభుత్వం ఎంతో ప్రతిష్ఠాత్మకంగా నిర్మించిన వైకుంఠధామానికి ప్రారంభం గాక వైకుంఠధామం ముందు నుంచే శవాలను తీసుకుపోయి పేర పక్కన అంత్యక్రియలు నిర్వహించడం చాలా బాధాకరం. ఇప్పటికైనా అధికారులు స్పందించి వైకుంఠధామాన్ని ప్రారంభించాలని గ్రామ ప్రజలు కోరుతున్నారు.

కరాటే బెల్టుల ప్రధానం

నర్సింహులపేట ఏప్రిల్ 24 (యదార్థవాది) పాఠశాల లో చదువుతున్న ఉన్నత స్థానాలకు ఎదుగుతారని వరల్డ్ పునకోసి షోటాకాన్ కరాటే అకాడమి రాష్ట్ర కోశాధికారి బ్లాక్ బెల్టు 6వ డాన్ సోమ శ్రీధర్ అన్నారు. నర్సింహులపేట జడ్పీఎస్ ఎస్ పాఠశాలలో షోటాకాన్ నర్సింహులపేట మండల కేంద్రంలోని వరల్డ్ పునకోసి షోటాకాన్ కరాటే అకాడమీ నర్సింహులపేట ఆధ్వర్యంలో నిర్వహించిన బెల్టు గ్రేడింగ్ పిస్సు నిర్వహించి అందులో ప్రతిభ చూపిన విద్యార్థులను స్థానిక పాఠశాల ప్రధానోపాధ్యాయురాలు శ్రీలత అభినందించి ప్రశంసా పత్రాలు, బెల్టులు అందజేశారు. 10 విద్యార్థులు పాల్గొనగా ముగ్గురికి ఎల్లో, ఒకరికి ఆరంజ్, ఇద్దరికీ గ్రీన్ , ఇద్దరికీ బ్లా బెల్టు లు అందజేశారు. అనంతరం వారు మాట్లాడుతూ చదువుతో పాటు క్రీడల్లో రాణిస్తే ఉజ్జ్వల భవిష్యత్ ఉంటుందన్నారు. ఈ కార్యక్రమంలో పాఠశాల పీటీ పద్మావతి, కరాటే కోచ్ బ్లాక్ బెల్ట్ 4 మాస్టర్ రాయపురం రాజ్ కుమార్, 2వ బ్లాక్ బెల్ట్ మాస్టర్ సాయివర్ధన్, పలువురు పాల్గొన్నారు.

ప్రజా వ్యతిరేక నిరంకుశ మతోన్మాద బిజెపిని సాగనం పుదాం అన్నారు. దేశాన్ని కాపాడుదాం దేశంలో ప్రజాస్వామ్యం ప్రమాదంలో పడిందని ప్రతి వ్యక్తి కేంద్ర ప్రభుత్వం దుర్మార్గాలని నిలదీయాల్సిన సమయం వచ్చింది. లేకుంటే మనందరి భవిష్యత్తు చీకటి మయమై పోతుందన్నారు. ప్రవాస భేరి. కూచిపూడిలో నిర్వహించిన సిపిఐ, సిపిఎం పార్టీ కార్యకర్తలు మినీ సభలో తీలం నారాయణరావు కాకి రాజశేఖర్ పెదమడ్డేవి శ్యాంసోన. సిహెచ్ సుబ్రమణ్యం తదితరులు పాల్గొన్నారు.

-మెహ్ర, ఏప్రిల్ 24 (యదార్థవాది)

దళిత రత్నకు సన్మానం

ముస్తాబాద్, ఏప్రిల్ 24 (యదార్థవాది): రాజన్న సిరిసిల్ల జిల్లా ముస్తాబాద్ మండలం పోతిరెడ్డి గ్రామంలో దళిత రత్న అవార్డు గ్రహీతలు జంగ భూమరాజు, పెద్దిగారి శ్రీనివాస్ లకు సన్మానం చేయడం జరిగింది.డాక్టర్ బి.ఆర్ అంబేద్కర్ 132వ జయంతి రోజున డాక్టర్ బి.ఆర్ అంబేద్కర్,బాబు జగ్జీవన్ రామ్ కమిటీ అధ్యక్షులలో హైదరాబాద్ రచీంద్ర భారతిలో జంగ భూమరాజు,పెద్దిగారి శ్రీనివాస్ దళితరత్న అవార్డులు అందుకున్న శుభ సందర్భంగా సోమవారం రోజు అంబేద్కర్ సంఘ నాయకులు జంగ బాలకిషన్ శాలువాతో సన్మానించి కృతజ్ఞతలు తెలియజేశారు.ఈ కార్యక్రమంలో బహుజన నాయకులు గీస్ శంకర్,కొప్పు రాములు పాల్గొని కృతజ్ఞతలు తెలియజేశారు.ఈ సందర్భంగా దళితరత్న, గ్రహీతలు మాట్లాడుతూ బహుజన కులాలకు అందగా ఉంటామని,వారి సమస్యలను ఎప్పటికప్పుడు పరిష్కరించే దిశగా మా కృషి ఉంటుందన్నారు.మీ సన్మానంతో సమాజానికి మరింత సేవ చేయడానికి బాధ్యతలను అప్పగించినారని బహుజనుల అభివృద్ధి కోసం సేవ చేయడానికి మీ ప్రోత్సాహం బలాగే ఉండాలని తెలిపారు.

అంబారుపేట.. సర్పంచ్ కు ఉత్తమ పురస్కారం

విజయవాడ, ఏప్రిల్ 24 (యదార్థవాది): పంచాయతీ రాజ్ డినోత్సవాన్ని పురస్కరించుకొని కలెక్టర్ కార్యాలయంలో జరిగిన కార్యక్రమంలో మహిళా స్నేహపూర్వక గ్రామ పంచాయతీ విభాగంలో ఎస్టీలో జిల్లా స్థాయిలో మొట్టమొదటి అవార్డును జిల్లా కలెక్టర్ ఎస్.డిల్లీ రావు డిఆర్ఓ మోహన్ కుమార్, జాయింట్ కలెక్టర్, నందిగామ మండలం అంబారుపేట సర్పంచ్ బలబోగు రమ అందుకున్నారు. ప్రజలకు ప్రభుత్వానికి మధ్య వారిధిలా ఉంటూ ఒక మంచి స్నేహపూరిత వాతావరణంలో అందరినీ దైతన్య పరుస్తూ సమావేశాలు, సభలు ఏర్పాటు చేయడం కేంద్ర రాష్ట్ర ప్రభుత్వ పథకాలు తెలియ చెప్పడం వలన ఈ అవార్డు లభించింది. కార్యక్రమంలో, జిల్లా పంచాయతీ అధికారి జె.సునీత, కార్యదర్శి డి. శ్రీనివాసరావు తదితరులు ఉన్నారు.

నష్ట పరిహారం కోసం రైతుల వినతి

రామడుగు, ఏప్రిల్ 24 (యదార్థవాది) వడగళ్ల వానతో పూర్తిస్థాయి పంట నష్టపోయిన తమకు పంట నష్ట పరిహారం ఇప్పించాలని రామడుగు మండలం దత్తోజిపేట గ్రామ రైతులు సోమవారం తహసిల్దార్ రాజ్ కుమార్ కు వినతిపత్రం అందజేశారు. ఈనెల 21న వచ్చిన భారీ వడగళ్ల వాన వల్ల గ్రామంలోని వరి, మొక్కజొన్న, మామిడి తో పాటు వివిధ పంటలు పూర్తిస్థాయిలో నష్టపోయామని, రైతుకు కనీసం పెట్టుబడి కూడా వచ్చే పరిస్థితి లేదని, రైతులు పంట నష్టంతో దిక్కు తోచని స్థితిలో ఉన్నారని, కావున వెంటనే నష్టాన్ని పంటలను సర్వే చేయించి పంట నష్ట పరిహారం ఇప్పించి రైతులను ఆదుకోవాలని వినతి పత్రంలో కోరారు. ఈ కార్యక్రమంలో రైతులు గంట్ల శరత్ చందర్ రెడ్డి, గోపు మధుకర్ రెడ్డి, పంచ భూపతి రెడ్డి, గంట్ల మహేందర్ రెడ్డి, గంట్ల శ్రీనివాస్ రెడ్డి, గోపు ఉపేందర్ రెడ్డి, పింగిలి మునీందర్ రెడ్డి తదితరులు పాల్గొన్నారు.

చలివేంద్రం ప్రారంభించిన సర్పంచ్

మేడ్చల్, ఏప్రిల్ 24 (యదార్థవాది): మేడ్చల్ మండల పరిధిలోని గౌదవెల్లి గ్రామ పరిధిలో ఉన్న బైటర్ రింగ్ రోడ్డు వద్ద పిజేఎస్ పాల్ ఫౌండేషన్ వారు ఏర్పాటు చేసిన చలివేంద్రాన్ని గ్రామ సర్పంచ్ గరిపెల సురేందర్ మురిరాజు ప్రారంభించారు. అనంతరం సర్పంచ్ సురేందర్ మురిరాజ్ మాట్లాడుతూ స్వచ్ఛంద సంస్థలు ప్రజలకు ఇలాంటి సేవలు అందించినప్పుడే సమాజంలో గౌరవ మర్యాదలు దక్కుతాయని, ప్రతి సంవత్సరం చేసినవిధంలోనే ఈ చలివేంద్రాలు ఏర్పాటు చేసి ప్రజలకు దాహం తీరుస్తున్న పిజేఎస్ పాల్ ఫౌండేషన్ వారిని సర్పంచ్ సురేందర్ మురిరాజ్ అభినందించారు. ఈ కార్యక్రమంలో స్థానిక నాయకులు సంధ్యపురం వీరన్నెలు, టి.రమేష్ గౌడ్, ఫౌండేషన్ ప్రతినిధులు పాల్గొన్నారు.

కళ్యాణలక్ష్మికి.. పదివేల కట్నం చెల్లింపులు

నిబంధనలు సులభతరం చేస్తే ప్రజలే నేరుగా దరఖాస్తు చేసుకోవచ్చు

పెద్దేడు, ఏప్రిల్ 24 (యదార్థవాది): కల్యాణలక్ష్మి, షాదీ ముబారక్ పథకాల కోసం పెట్టిన నిబంధనలు దళారులకు వరంగా మారాయని, ఒక్కో పెండ్లికి సంబంధించి రూ.10 వేల వరకు చేతులు మారుతున్నాయని మండల ప్రజలు వాపోతున్నారు. కళ్యాణ లక్ష్మీ పథకం పక్కదారి పడుతోంది. పేదింటి ఆడబిడ్డల కుటుంబానికి ఆసరా అందించడానికి తలపెట్టిన పథకానికి నత్తిలో రాయుళ్లు తూట్లు పొడుస్తున్నారు. ఆడబిడ్డ పెళ్లికి సహకరించాలనే తలంపుతో తెలంగాణ ప్రభుత్వం చేపట్టిన కల్యాణ లక్ష్మి పథకాన్ని, కొందరు తమకు వరంగా మార్చుకుంటున్నారు. ప్రభుత్వం పెట్టిన రూల్స్? అమ్మాయిల తల్లిదండ్రులకు తలనొప్పిగా మారాయని, ముఖ్యంగా గ్రామీణ ప్రాంతాల్లోని వారు సర్టిఫికెట్ల కోసం తిరగడం, అధికారులతో సంతకాలు చేయించడం వంటివి చేసుకోలేక పోతున్నారని గుర్తించింది. దీంతో దళారులను ఆశ్రయించక తప్పని పరిస్థితి ఉందని అంటున్నారు. ఈ పథకం ఉద్దేశం మంచిదే అయినా,లబ్ధి పొందడం కోసం పెట్టిన రూల్స్? ఇబ్బందిగా మారాయని అమ్మాయిల తల్లిదండ్రులు వాపోతున్నారు. ఈ పథకాలకు వచ్చిన దరఖాస్తులను ప్రాసెస్ చేసే రెవెన్యూ శాఖకు ఇతర సంక్షేమ పథకాల అమలు బాధ్యత కూడా ఉండడంతో సిబ్బంది, అధికారులు పూర్తి స్థాయిలో దృష్టి సారించడం లేదని తెలిపారు. మధ్యవర్తులతోనే పనంతా దరఖాస్తు విధానం ఆన్‌లైన్ విధానంలో ఉండడంతో గ్రామీణ ప్రాంతాల వారికి ఇబ్బంది ఎదురవుతోంది.దరఖాస్తు కోసం ఆధార్ కార్డు, మ్యారేజ్ సర్టిఫికెట్, క్యాస్ట్ సర్టిఫికెట్,ఆధార్ కార్డు,బోనఫైడ్ సర్టిఫికెట్, వధువు ఏజ్ సర్టిఫికెట్, ఫస్ట్ మ్యారేజ్ సర్టిఫికెట్, మ్యారేజ్ పెరిఫికేషన్ సర్టిఫికెట్, రేషన్‌కార్డు సర్టిఫికెట్లను అప్ లోడ్ చేయాల్సి ఉంటుంది. వాటిని సిద్ధం చేసుకోవడం పెద్ద ప్రయాసగా మారింది.దీంతో దరఖాస్తుదారులు తప్పనిసరి పరిస్థితుల్లో దళారులను ఆశ్రయిస్తున్నట్లు తెలుపుతున్నారు. ఇలాంటి మధ్యవర్తులు రెవెన్యూ అధికారులతో మచ్చిక చేసుకొని రోజు అదే పనిగా తమసేల్ఫర్ కార్యాలయంలో మకాం వేస్తున్నారు.వీటిన్నా దళారులకు మంచి అవగాహన ఉండటంతో వారికి ఫోటోలు, ఆధార్ కార్డు ఇస్తే మ్యారేజ్ సర్టిఫికెట్లు, బోనఫైడ్ సర్టిఫికెట్లకు దరఖాస్తు చేయడంతోపాటు, అవి త్వరగా వచ్చేలా చేస్తున్నారు. ఇందుకు రూ.10 వేల వరకు తీసుకుంటున్నారని కొంతమంది బాధితులు తెలిపారు.దరఖాస్తు ప్రక్రియను సులభతరం చేస్తే దళారీ వ్యవస్థకు అడ్డుకట్ట వేయొచ్చని ప్రజల ఆవేదన వ్యక్తపరిచారు.

మేడే అంటే కార్మికుల.. భావోద్వేగాలు పంచుకోవడం

ఏప్రిల్ 30న అల్లూరి విజ్ఞాన కేంద్రంలో మేడే ఉత్సవాలు

విశాఖపట్నం, ఏప్రిల్ 24 (యదార్థవాది): దాబా గార్డెన్స్ లోని అల్లూరి విజ్ఞాన కేంద్రంలో కార్మిక దినోత్సవం మేడే సందర్భంగా ఏప్రిల్ 30న అల్లూరి సీతారామరాజు విజ్ఞాన కేంద్రంలో మేడే సాంస్కృతి ఉత్సవాలు విజ్ఞాన కేంద్రం అధ్యక్షులలో నిర్వహించబడతాయని సోమవారం విలేకరుల సమావేశంలో జిఎన్ రాజేశ్వరరావు, దండు నాగేశ్వరరావు, ఎల్లాజీలు మీడియా ముఖంగా తెలిపారు. మే డే సందర్భంగా నగరంలోని కార్మికులు ఉద్యోగులు, ఉపాధ్యాయులు,వారి కుటుంబ సభ్యులలో ప్రాచీణ్యం కల వారందరినీ ఒక దగ్గరకు చేర్చి ఏప్రిల్ 30న పండుగ వాతావరణంలో మేడే సాంస్కృతి ఉత్సవాలు జరుగుతాయని తెలిపారు. జిఎన్ రాజేశ్వరరావు మాట్లాడుతూ పాటలు పద్యాలు భ్రమిక అభ్యుదయ గీతాలకు శాస్త్రీయ నృత్యాలు, కోలాటాలు, తప్పెటగుళ్ళు, ఏకపాత్ర అభినయాలు, తదితర నావిధ్య కళారూపాలు, మిమిక్రీ,హాస్యం, షార్ట్ ఫిలిమ్స్ తదితర కళారూపంలో ప్రాచీణ్యం ఉన్న అందరినీ యూనియన్ అనుబంధ రాజకీయాలతో సంబంధం లేకుండా పాల్గొనవచ్చునని, ప్రదర్శించే ప్ర కళారూపమైన స్టీల్ ప్లాంట్ ఇతర ప్రభుత్వ రంగ సంస్థల పరిరక్షణ, దేశభక్తి, దేశ సమైక్యత, సమగ్రత,లౌకికత్వం, సామాజిక న్యాయం పై ప్రదర్శించాలని తెలిపారు.

నిర్మాణ పనుల్లో నాణ్యత పాటించాలి

సర్వసభ్య సమావేశంలో ఎంపీపీ కరుణ

తాండూరు, ఏప్రిల్ 24 (యదార్థవాది): ప్రజా ప్రతినిధులు, అధికారులు సమన్వయంగా విధులు నిర్వహించి సమస్యలు లేని గ్రామాలుగా తీర్చిదిద్దడానికి కృషి చేయాలని ఎంపీపీ కరుణ చెప్పడించారు. బషీరాబాద్ మండల కేంద్రంలోని మండల అభివృద్ధి అధికారి కార్యాలయంలోని సమావేశపు మందిరంలో ఎంపీపీ కరుణ అజయ్ ప్రసాద్ అధ్యక్షతన, మండల అభివృద్ధి అధికారి యం.రమేష్ ఆధ్వర్యంలో సర్వసభ్య సమావేశం నిర్వహించారు. ఈ సందర్భంగా ఎంపీపీ కరుణ అజయ్ ప్రసాద్ మాట్లాడుతూ నాణ్యమైన ఇసుకతో అభివృద్ధి పనులను కొనసాగించాలని పేర్కొన్నారు. అభివృద్ధి పనులలో ప్రమాణాలు పాటించాలన్నారు. ముఖ్యమంత్రి చంద్రశేఖర రావు ముఖ్యమంత్రి అయినప్పటి నుండి గ్రామీణ ప్రాంతాల అభివృద్ధికి అధిక నిధులు కేటాయిస్తున్నారని సంతోషం వ్యక్తం చేశారు. వివిధ గ్రామాల సర్పంచ్లు తాము గ్రామాలలో చేసిన అభివృద్ధి పనులకు ఇంతవరకు బిల్లులు రాలేదని, ఇకపైనా బిల్లులు తొందరగా వచ్చేటట్లు చూడాలని సభా దృష్టికి తెచ్చారు. త్వరలో బిల్లులు అందుతాయని ఎంపీపీ కరుణ అజయ్ ప్రసాద్ చెప్పడించారు. జాతీయ పంచాయతీ రాజ్ దినోత్సవంను పురస్కరించుకుని ఎంపీపీ కరుణ అజయ్ ప్రసాద్ కేక్ కట్ చేశారు. ఒకరికి ఒకరు తినిపించారు.ఈ కార్యక్రమంలో సొసైటీ చైర్మన్ వెంకటరాంరెడ్డి, జడ్పిటిసి సభ్యులు శ్రీనివాస్ రెడ్డి, పంచాయితీ రాజ్ డి ఈ కరుణాకర్ చారి, ఏఈ వంశీ, మండల విద్యాధికారి సుధాకర్ రెడ్డి, ఆర్టబ్ల్యూఎస్ ఏఈ భావన, డాక్టర్ గోపాల్, క్షేత్రస్థాయి ఆరోగ్య పర్యవేక్షకులు అమృత, క్షేత్రస్థాయి అంగన్వాడీ పర్యవేక్షకులు ఆయత్రి, మండల కో ఆప్షన్ అబ్దుల్ రజాక్, ఎంపీటీసీలు, సర్పంచ్లు పాల్గొన్నారు.

బిఆర్ఎస్ లో రాజీనామాల పర్వం

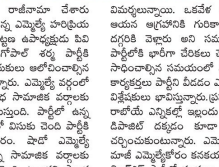

ఇబ్రాహిం, ఏప్రిల్ 24 (యదార్థవాది): భద్రాద్రి కొత్తగూడెం జిల్లా ఇబ్రాహిం నియోజకవర్గ బిఆర్ఎస్ పార్టీలో రాజీనామాలు వర్షం కొనసాగుతుంది. గత కొంత కాలంగా బిఆర్ఎస్ పార్టీని వ్యతిరేకిస్తూ వస్తున్న మాజీ ఎమ్మెల్యే,ప్రస్తుత భద్రాద్రి కొత్తగూడెం జిల్లా పరిషత్ చైర్మన్ కోరం కనకయ్య వర్గీయులు పార్టీకి రాజీనామాలు చేస్తూ వస్తున్నారు.వారు రాజీనామాలు చేసారు అంటే అర్థం ఉంది. వారి నాయకులైన పొంగులేటి శ్రీనివాస్ రెడ్డి, కోరం కనకయ్య అదుగుజాడల్లో నడవాలని వారు రాజీనామా చేశారు అనుకుంటాం.కానీ అధికార బిఆర్ఎస్ పార్టీలో ఉన్న ఎమ్మెల్యే హరిప్రియ నాయక్ ముఖ్య అనుచరులైన బిఆర్ఎస్ పార్టీ పట్టణ ఉపాధ్యక్షుడు పిచి కృష్ణస్థానం,తెలంగాణ ఉద్యమకారుడు వారి గోపాల్ శర్మ పార్టీకి రాజీనామా చేసారు అంటే ఖచ్చితంగా పార్టీ నాయకులు బలోపేంచాల్సిన అవసరం ఉందిఅనిరామణీయ పరిస్థితులు అంటున్నారు. ఎమ్మెల్యే వర్గంలో ఉన్న సీనియర్ నాయకులు, ఉద్యమకారులు,వివిధ సామాజిక వర్గాలకు చెందిన నాయకులు అసంతృప్తితో ఉన్నట్లు తెలుస్తుంది. పార్టీలో ఉన్న చాలా మంది నాయకులు షాడో ఎమ్మెల్యే వైఖరితో విసుగు చెంది పార్టీకి రాజీనామా చేయాలని చూస్తున్నట్లు సమాచారం. షాడో ఎమ్మెల్యే సామాజిక వర్గాన్ని మినహాయిస్తే మిగతా సామాజిక వర్గాలకు చెందిన నాయకులు అయన వైఖరితో విసుగు చెంది ఉన్నారని సొంత పార్టీ నాయకులే బహిరంగంగా చెర్చించుకుంటున్నారు. నియోజకవర్గం లోని ఏ నామినేటెడ్ పదవిలో చూసిన దాదాపు అయన సామాజిక వర్గానికి చెందిన వారే ఉంటారని విమర్శలు ఉన్నాయి.కొత్తగా పార్టీలోకి వచ్చిన వారికి పెద్ద పీట వేస్తూ సీనియర్ నాయకులను,తెలంగాణ రాష్ట్ర సాధన కోసం జైలు జీవిత గడిపిన నాయకులను,పార్టీ కోసం అర్రికంగా సష్టపోయినా వారిని ఏ రోజు పిలిచి మాట్లాడి వారి ఇబ్బందులు తెలుసుకునే ప్రయత్నం కూడా అయన చేయలేదనే విమర్శలున్నాయి. ఒకవేళ అయనను కాదు ఎమ్మెల్యే దగ్గరికి వెళ్లన అయన అగ్రహానికి గురికాక తప్పదని కొందరు భయంతో ఎమ్మెల్యే దగ్గరికి వెళ్లారు అని సమాచారం.ఎన్నికల సమీపిస్తున్న తరుణంలో పార్టీలోకి భారీగా చేరికలు చేసి పార్టీని పటిష్ట పరిచి ఎన్నికల్లో విజయం సాధించాల్సిన సమయంలో పార్టీ సీనియర్ నాయకులు, ఉద్యమకారులు, కార్యకర్తలు పార్టీని పీడదగ ఎమ్మెల్యే కు తుభ పరిణామం కాదని రాజకీయ విశ్లేషకులు భావిస్తున్నారు.ప్రస్తుతం జరుగుతున్న పరిణామాలు చూస్తుంటే రాబోయే ఎన్నికల్లో ఇబ్రంను నియోజకవర్గంలో బిఆర్ఎస్ పార్టీ అభ్యర్థికి డిపాజిట్ దక్కడం కూడా కష్టమే అని నియోజకవర్గం ప్రజలు చర్చించుకుంటున్నారు. ఎమ్మెల్యే వర్గంలో మొదలైన మునలం ఇబ్రంను మాజీ ఎమ్మెల్యేకోరం కనకయ్యకు కలిసి వస్తుందని ప్రజలు భావిస్తున్నారు. బిఆర్ఎస్ పార్టీలో మునలం ఇలాగే కొనసాగితే వచ్చే సార్వత్రిక ఎన్నికల్లో కోరం కనకయ్య గెలుపు భాయమని విశ్లేషకులు అంటున్నారు.

ప్రభుత్వ ఆసుపత్రులపై పెరుగుతున్న నమ్మకం

చిరకాల మిత్రుడిని సన్మానించిన ఉస్మానియా ఆర్ఎంవో రఫీ

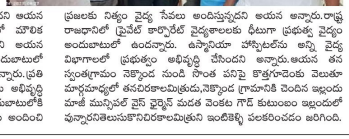

ఇబ్రాహిం, ఏప్రిల్ 24 (యదార్థవాది): తెలంగాణ రాష్ట్రంలో పూర్తిస్థాయి ఉచిత వైద్యం అందించడంలో రాష్ట్ర ప్రభుత్వం కృషి అనదేనిదని ఉస్మానియా హాస్పిటల్ ఆర్ యం ఓ డాక్టర్ రఫీ అన్నారు.తెలంగాణ రాష్ట్ర ప్రభుత్వం పేదవారి ఆరోగ్య భద్రత పట్ల ప్రత్యేక దృష్టి సారించింది అని,ప్రతి గ్రామ స్థాయి నుండి,మండల,జిల్లా కేంద్రాలలో వున్న ప్రతి ప్రభుత్వ వైద్యశాలలు దాన్లా ప్రత్యేక వైద్య సేవలు అందిస్తున్నదని, అన్ని విభాగాల స్పెషల్టీ లను కూడా నియమించి ప్రభుత్వ వైద్యంపై నమ్మకం కలిగే స్థాయికి సేవలను విస్తృత పరిచిందని ఆయన అన్నారు.వైద్య శాఖ మంత్రి హరీష్ రావు వైద్యశాలలో మౌలిక సదుపాయాలు కల్పించడమే ప్రత్యేక దృష్టి సారించారని ఆయన అన్నారు.ఉస్మానియ హాస్పిటల్లో అనేక సదుపాయాలు అందుబాటులో ఉన్నాయి అంటే ప్రభుత్వం చేస్తున్న అభివృద్ధిని అన్నారు.ప్రతి నియోజకవర్గ కేంద్రం లో కోట్ల రూపాయలతో వైద్యశాలలు అభివృద్ధి చేయటం కాకుండా దయాలసిస్ వైద్య సౌకర్యాలు అందుబాటులోకి తేవడం,డాక్టర్లను నియమించడం 24 గంటలు వైద్య సేవలు అందించి ప్రజలకు నిత్యం వైద్య సేవలు అందిస్తున్నదని ఆయన అన్నారు.రాష్ట్ర రాజధానిలో ప్రైవేట్ కార్పొరేట్ వైద్యశాలలకు ధీటుగా ప్రభుత్వ వైద్యం అందుబాటులో ఉందన్నారు. ఉస్మానియా హాస్పిటల్లను అన్ని వైద్య విభాగాలలో ప్రభుత్వం అభివృద్ధి చేసిందని అన్నారు.ఆయన తన స్వంతగ్రామం నెక్కొంద నుండి సొంత పనిపై కొత్తగూడెంకు వెలుతూ మార్గమార్గధ్యలో తనచిరకాలమిత్రుడు,నెక్కొంద గ్రామానికి చెందిన ఇబ్రంను మాజీ మున్సిపల్ వైస్ చైర్మన్ మదత్ వెంకట గౌడ్ కుటుంబం ఇబ్రందులో వున్నారనితెలుసుకొనినిచికాలమిత్రుని ఇంటికెళ్ళి పలకరించడం జరిగింది.

అన్ని రంగాల్లో వార్డు అభివృద్ధి కౌన్సిలర్ కౌడే మహేష్ కురుమ

మేడ్చల్, ఏప్రిల్ 24 (యదార్థవాది): మేడ్చల్ మున్సిపాలిటీ పరిధిలోని 23వ వార్డులో గల శివాలయం ప్రక్కన ఉన్న గల్లీలో ఐదు లక్షల నిధులతో అభివృద్ధి పనులను మేడ్చల్ మున్సిపల్ వైర్ పర్సన్ మంజి దీపికా రెడ్డికో కలిసి కౌన్సిలర్ కౌడే మహేష్ కురుమ సీసీ రోడ్డు పనులను ప్రారంభించారు. ఈ సందర్భంగా కౌన్సిలర్ కౌడే మహేష్ కురుమ మాట్లాడుతూ 23వ వార్డును అన్ని రకాలుగా అభివృద్ధి చేస్తానని, తనపై నమ్మకంతో గెలిపించిన వార్డు ప్రజలకు ఎల్లవేలలా అందుబాటులో ఉంటూ ప్రజలకు ఇచ్చిన హామీలను అమలు చేయడమే తన కర్తవ్యమని తెలియజేశారు. ఈ కార్యక్రమంలో మేడ్చల్ పట్టణ మాజీ వార్డు మెంబర్ కౌడే నాగేందర్ కురుమ, మేడ్చల్ మున్సిపలిటీ బీఆర్ఎస్ పార్టీ ప్రచార కార్యదర్శి పెంజర్ల ఘన్సర్ యాదవ్, వార్డు అధ్యక్షులు కౌడే శ్రీకాంత్ కురుమ, ప్రధాన కార్యదర్శి ఉద్దెమర్రి రాజు ముదిరాజ్, మల్లేష్, మున్సిపల్ సిబ్బంది లావణ్య, మహేష్, నర్సింగ్, బబ్లూ వార్డు పుర ప్రముఖులు, ప్రజలు, తదితరులు పాల్గొన్నారు.

సీఎం కేసీఆర్ కు పోస్ట్ కార్డులు

పంచాయతీ కార్యదర్శులను రెగ్యులరైజ్ చేయాలని విజ్ఞప్తి

కోదాడ, ఏప్రిల్ 24 (యదార్థవాది) : జూనియర్ పంచాయతీ కార్యదర్శులను రెగ్యులర్ చేయాలని కోరుతూ సీఎం కేసీఆర్ కి పోస్ట్ కార్డుల సంపించడం జరిగింది. ఈ కార్యక్రమంలో పంచాయతీ కార్యదర్శులు అబ్బల్ పరీడ్ అక్షయ్ తేజ శ్రీనివాస్ వెంకటేష్,అజ్మత్ అలీ సతీష్, గోపి శ్రీకాంత్ రతిక, గురు లక్ష్మి, వీర ప్రభాకర్ తదితరులు పాల్గొన్నారు.

ఓఆర్ఆర్ వద్ద.. రేవంత్ రెడ్డికి ఘన స్వాగతం

అబ్దుల్లాపూర్ మెట్, ఏప్రిల్ 24 (యదార్థవాది) భువ్వుం జిల్లా కేంద్రంలో జరుగుతున్న నిరుద్యోగ నిరసన ర్యాలీకి బయలుదేరి వెళుతున్న టిపిసిసి అధ్యక్షులు ఎనుముల రేవంత్ రెడ్డికి సోమవారం పెద్దఅంబర్ పేట్ ఓఆర్ఆర్ వద్ద టిపిసిసి ఉపాధ్యక్షులు, మాజీ ఎమ్మెల్యే రంగారెడ్డి, టిపిసిసి ప్రధాన కార్యదర్శి చిలుక మధుసూదన్ రెడ్డి, జడ్పిటిసి బింగి దేవదాసు గౌడ్, పెద్దఅంబర్ పేట్ మున్సిపలిటీ కాంగ్రెస్ పార్టీ అధ్యక్షుడు కొత్తపల్లి జైపాల్ రెడ్డి, లైర్ లీడర్, కౌన్సిలర్ పతపుల రాజేందర్ ముదిరాజ్ కాంగ్రెస్ పార్టీ నాయకులు, కార్యకర్తలు పెద్ద ఎత్తున పాల్గొని ఘన స్వాగతం పలికారు.

ఇఫ్తార్ విందుకు హాజరైన మంత్రి

మేడ్చల్, ఏప్రిల్ 24 (యదార్థవాది) రంజాన్ పర్వదిన సందర్భంగా సోమవారం మండల కో ఆప్షన్ సభ్యురాలు రుక్సానా యూనిస్ పాషా నివాసమైన మండలంలోని నూతన్ కలా గ్రామంలో సోమవారం ఏర్పాటు చేసిన ఇఫ్తార్ విందులో తెలంగాణ రాష్ట్ర కార్మిక శాఖ మంత్రి చామకుర మల్లారెడ్డి పాల్గొని ప్రత్యేక ప్రార్థనలు నిర్వహించిన అనంతరం ఇఫ్తార్ విందు చేశారు. అనంతరం మంత్రి మల్లారెడ్డి మాట్లాడుతూ సోదర భావంతో కూడిన ఆత్మీయతకు ఇఫ్తార్ విందు ప్రతీక అని పేర్కొన్నారు. ఈ ఇఫ్తార్ విందులో మార్కెట్ కమిటీ చైర్మన్ భాస్కర్ యాదవ్, బీఆర్ఎస్ పార్టీ మండల అధ్యక్షుడు దయానంద్, ప్రధాన కార్యదర్శి సుదర్శన్, మండల సీనియర్ నాయకులు రాజమల్లారెడ్డి, భాగ్యరెడ్డి, గ్రామ నాయకులు తేజస్ కుమార్, నూతన్ కల్ గ్రామ బీఆర్ఎస్ పార్టీ అధ్యక్షుడు చిన్నోళ్ల భాస్కర్, మండల కో ఆప్షన్ మెంబర్ రుక్సానా యూనిస్ పాషా కుటుంబ సభ్యులు,పార్టీ కార్యకర్తలు స్నేహితులు పాల్గొన్నారు.

నేడు రేషన్ డీలర్ల ర్యాలీ

రేషన్ డీలర్ల సంఘం జిల్లా అధ్యక్షులు కిరణ్ కుమార్ రెడ్డి

దేవరుప్పుల, ఏప్రిల్ 24 (యదార్థవాది) దేవరుప్పుల ఈనెల 25న హనుమకొండలో జరుగు రేషన్ డీలర్ల ర్యాలిని విజయవంతం చేయాలని రేషన్ డీలర్ల సంఘం జనగామ జిల్లా అధ్యక్షుడు దుగ్గిరపుడి కిరణ్ కుమార్ రెడ్డి కోరారు. సోమవారం దేవరుప్పుల మండలం, కడవెండి గ్రామంలో మండల రేషన్ డీలర్ల సంఘం అధ్యక్షుడు దుద్దుల వరుశకాములు అధ్యక్షతన జరిగిన సమావేశానికి ఆయన ముఖ్య అతిథిగా పాల్గొని మాట్లాడుతూ రేషన్ డీలర్లకు ఇచ్చిన హామీలను ముఖ్యమంత్రి కేసీఆర్ తుంగలో తోశ్కారని.. అట్టి సమస్యలను పరిష్కరించడంలో ప్రభుత్వం నిర్లక్ష్యం వహిస్తున్నందున హనుమకొండలో నిరసన ర్యాలీ నిర్వహిస్తున్నామని,జూన్ 5 నుంచి నిరవధిక సమ్మె కొనసాగిస్తామని ఇందులో భాగంగా నేడు హనుమకొండలో జరిగే ర్యాలిని ప్రతిఒక్క డీలర్ పాల్గొని విజయవంతం చేయాలని ఆయన పిలుపునిచ్చారు. ఈ కార్యక్రమంలో రేషన్ డీలర్ల సంఘం ప్రతినిధులు బాదిడ శ్రీను,గట్టం సత్తిరెడ్డి, సుజాత, మాశెట్టి నరేష్,అన్నారపు యాదగిరి, బల్లి శేఖర్,రాములు తదితరులు పాల్గొన్నారు.

బిఆర్ఎస్‌లో... వలస వాదుల పెత్తనం

పార్టీలో ఇమడలేక రాజీనామా : పీపీ కృష్ణారావు,పాల గోపాల్ శర్మ

ఇబ్రాహిం, ఏప్రిల్ 24 (యదార్థవాది): బిఆర్ఎస్ పార్టీకి తాము రాజీనామా చేస్తున్నట్లు పార్టీ ఇబ్రాహిం పట్టణ కమిటీ ప్రచార కార్యదర్శి పాల గోపాల్ శర్మతో పాటు బిఆర్ఎస్ పార్టీ పట్టణ ఉపాధ్యక్షుడు పిచి కృష్ణారావు శనివారం విలేకరులకు స్పష్టం చేశారు. తమ రాజీనామా లేఖలను ఎమ్మెల్యే పాలకుర్తి నాయక్‌కు అందజేస్తున్నామని, ఈ నిర్ణయంలో ఎలాంటి మార్పు లేదని పేర్కొన్నారు. పార్టీలో వలసవాదుల పెత్తనంతో విసుగు చెంది దీనికి నిరసనగా తాము రాజీనామా తీసుకున్నట్లు వారు ప్రకటించారు.సీనియర్లకు గౌరవం దక్కడం లేదని ఆవేదన వ్యక్తం చేశారు.తమ రాజకీయ భవిష్యత్ కార్యాచరణ త్వరలో ప్రకటిస్తామని వారు తెలిపారు.

PRINTER, PUBLISHER, EDITOR AND OWNER, BINGI SATHAIAH YAADHARTHAVAADHI TELUGU DAILY, Printed at MEGHA Printers, H.No.11-52, Indira Nagar, Siddipet - 502 103. E-mail: yadaardhavadhieditor@gmail.com
TEL TEL No.: 02022 # 11-52, INDRA NAGAR, PRASHANTH NAGAR, SIDDIPET - 502 103. PUBLISHED FROM: HO # 1-3-183/40/46/29, GANDHI NAGAR, HYDERABAD - 500 080.